CHOISEUL
AFRICA

Choiseul 100 AFRICA

Les leaders économiques de demain

2019

En partenariat avec

Forbes AFRIQUE

SOCIETE GENERALE · Deloitte. · CHARGEURS · YVES ROCHER · VICAT · Roland Berger

Pascal Lorot
Président, Institut Choiseul

100 talents au service d'un continent

J'ai le plaisir de vous présenter la nouvelle édition du *Choiseul 100 Africa*, classement réalisé en toute indépendance par l'Institut Choiseul afin de mettre à l'honneur les 100 jeunes leaders économiques africains les plus talentueux de leur génération.

Créé en 2014, le *Choiseul 100 Africa*, met en avant les femmes et les hommes qui, par leur dynamisme et leur foi en l'avenir, entraînent avec eux l'Afrique sur la voie de la réussite. Cette jeunesse a fait sienne les valeurs d'excellence, d'abnégation et de partage pour que le continent tire le meilleur parti des incomparables opportunités qu'il recèle, et que tous à travers le monde nous envions.

Proches des réalités locales et ouverts aux enjeux globaux qu'ils perçoivent avec une acuité peu commune, ces talents contribuent à la montée en puissance d'une Afrique sur laquelle le monde pose un regard chargé d'admiration, mais également d'incompréhension. À ce titre, nos lauréats sont bien plus que les porte-drapeaux d'une jeunesse qui nourrit l'espoir d'une croissance plus inclusive : ils sont de véritables ambassadeurs qui donnent à voir aux yeux du monde ce que le continent a de plus singulier.

Toujours désireux d'explorer de nouvelles formes de coopération économique entre l'Afrique et la France, c'est avec l'enthousiasme des premiers jours que l'Institut Choiseul a défriché le continent africain pour y détecter ces lauréats qui sont tout à la fois les garants d'une identité unique et les bâtisseurs d'une nouvelle gouvernance économique.

Comme depuis la première édition, ce classement tente de représenter le continent dans sa diversité et dans sa complexité pour dresser la recension la plus conforme aux dynamiques économiques à l'œuvre sur le continent.

Qu'ils soient entrepreneurs ou start-uppeurs à succès, qu'ils exercent des fonctions de direction au sein d'institutions, ou qu'ils aient brillamment repris les rênes du groupe familial, ces conquérants font tous office de référence dans leur écosystème. Le tout avec une humilité qui nous pousse tous à leur rendre honneur.

Je tiens à remercier chaleureusement les partenaires qui nous accompagnent dans cette initiative. Continuons de mettre en lumière cette jeunesse d'exception pour que, bientôt, l'exception devienne une règle !

Sommaire

Présentation 5

Classement *Choiseul 100 Africa* 9

Nos partenaires 21

Classement *Choiseul 200 Africa* 33

Alumni 45

À propos 61

Contact 63

Présentation

Choiseul 100 AFRICA

Les leaders économiques de demain

Philosophie de l'étude

Le *Choiseul 100 Africa - Les leaders économiques de demain* est une étude annuelle réalisée en toute indépendance par l'Institut Choiseul. Il identifie, recense et classe les jeunes dirigeants africains de 40 ans et moins qui jouent ou sont appelés à jouer un rôle majeur dans le développement économique du continent dans un avenir proche.

Fruit d'un travail mené sur plusieurs mois, l'Institut Choiseul a fait appel à de nombreux experts et spécialistes du continent pour réaliser cette étude ambitieuse et unique qui dresse un état des lieux des forces vives de l'économie africaine.

Méthodologie de l'étude

Un projet en trois phases

Déroulement de l'étude

La réalisation de l'édition 2019 du *Choiseul 100 Africa* a été conduite en toute indépendance par l'Institut Choiseul entre l'hiver 2018 et l'automne 2019, articulée de quatre étapes principales :

- La définition de la méthodologie et des objectifs ;
- L'actualisation du classement 2018 ;
- La recherche et la sélection de nouveaux profils ;
- La validation et l'élaboration du classement final faisant ressortir les 100 jeunes leaders économiques africains les plus prometteurs.

Conditions d'admissibilité

Seuls les profils répondant à certaines conditions ont été retenus :

- Avoir la nationalité de l'un des 54 États africains ;
- Être âgé de 40 ans ou moins au 31 décembre 2019 ;
- Avoir une contribution active dans le développement économique de l'Afrique.

Critères de sélection

Afin de classer les profils retenus, plusieurs critères pondérés ont été pris en compte tels que : l'image et la réputation, le parcours et les compétences, le pouvoir et la fonction, l'influence et les réseaux, le potentiel et le leadership.

La somme des points obtenus dans les différentes catégories de critères précitées détermine la place de chacun des lauréats dans le classement final. Les profils ayant obtenu moins de 10% dans l'une des catégories sont éliminés.

Les 100 premiers sont classés de la 1ère à la 100ème place. Une seconde liste recense 100 profils supplémentaires classés entre la 101ème et la 200ème place en trois catégories : trois étoiles, deux étoiles et une étoile.

L'étude étant arrêtée au 30 juin 2019, les évolutions professionnelles ou autres développements postérieurs à cette date n'ont pas été pris en compte.

Prénom NOM | **Âge** **Nationalité** Drapeau

Poste actuel
Entreprise / Institution

- Parcours académique
- Dernier poste ou autre fonction significatives (dates)

Remerciements

Dans le cadre de la réalisation du *Choiseul 100 Africa* 2019, l'Institut Choiseul a bénéficié du soutien d'entreprises partenaires que nous tenons ici à remercier : *Forbes Afrique*, Société Générale, Deloitte, Chargeurs, Yves Rocher, Vicat, Roland Berger. Leur appui et leur confiance ont été essentiels à la concrétisation de nos travaux, ainsi qu'à la publication et à la diffusion de cette étude unique et inédite.

10

2019

Classement

Choiseul 100 AFRICA

Les leaders économiques de demain

Classement

1 — **Kabiru RABIU** | 39 ans | Nigéria

Directeur général
Bua Group

- Université Webster, Harvard, université américaine intercontinentale
- Président-directeur général, Bua Oil Mills Limited (2008-10)

2 — **Clare AKAMANZI** | 40 ans | Rwanda

Présidente-directrice générale
Rwanda Development Board

- Harvard, université de Pretoria
- Présidente-directrice générale adjointe, Rwanda Development Board (2008-15)

3 — **Sébastien KADIO-MOROKRO** | 38 ans | Côte d'Ivoire

Directeur général
Pétro Ivoire

- Université de Paris-XII
- Directeur général adjoint, Pétro Ivoire (2012-14)

4 — **Zukie SIYOTULA** | 37 ans | Afrique du Sud

Présidente-directrice générale
Siyotula Holdings

- Université du Witwatersrand, Harvard, GIBS
- Présidente-directrice générale, Thebe Capital (2013-17)

5 — **Daouda FALL** | 39 ans | Guinée

Président-directeur général
Groupe Brahms

- Université du Sussex, université de Montréal
- Senior Associate Banker, Citigroup (2006-2009)

6 — **Akim DAOUDA** | 38 ans | Gabon

Directeur général adjoint
Gabon Power Company

- SKEMA, université de Westminster, université de Concordia
- Directeur des investissements, Fonds gabonais d'investissements stratégiques (depuis 2016)

7 — **Leila BOUAMATOU** | 37 ans | Mauritanie

Directrice générale
Générale de Banque de Mauritanie

- Université Temple de Pennsylvanie, EADA Business School, MSB
- Responsable du service trésorerie, GBM (2009-2012)

8 — **Badr ALIOUA** | 39 ans | Maroc

Président du directoire
Wafasalaf

- Polytechnique Paris, Ponts ParisTech
- Directeur général, Attijariwafa Private Bank (2015-18)

9 — **Ivanilson MACHADO** | 40 ans | Angola

Directeur général
Puma Energy Mozambique

- Université de Lisbonne, INSEAD
- Directeur général adjoint Angola, Pumangol Industrial (2014-16)

10 — **Amrote ABDELLA** | 37 ans | Éthiopie

Directrice générale
Microsoft 4 Afrika

- Université Brandeis, Davidson College
- Directrice d'investissement, Africa Initiatives Microsoft (2013-15)

N *Entrée C100 Africa 2019*

11

Natalie P. JABANGWE | 36 ans | Zimbabwe

Directrice générale
EcoCash Zimbabwe

- Université du Middlesex, Imperial College London, Oxford
- Directrice du développement commercial, EcoCash Zimbabwe (2014-15)

12

Sherife ABDELMESSIH | 37 ans | Égypte

Président-directeur général
Future Energy Corporation

- MIT
- Future Energy Corporation (depuis 2009)

13

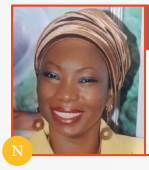

N

Manon KARAMOKO | 40 ans | Côte d'Ivoire

Présidente-directrice générale
Unilever Afrique francophone

- Université de Northeastern, université de George Washington
- Directrice financière Afrique francophone, Novartis (2017)

14

Kamil SENHAJI | 40 ans | Maroc

Directeur région Afrique - Moyen-Orient - Asie
Galileo Global Education

- Université Mohamed-V, université Paris-V
- Directeur du comité de direction, JCDecaux Africa (2015-18)

15

Anta Babacar NGOM | 35 ans | Sénégal

Directrice générale
Groupe Sedima

- Université de York, université Paris-Dauphine, Sciences Po Paris
- Directrice de la stratégie et du développement, Groupe Sedima (2010-13)

16

N

Stefan MARE | 39 ans | Burkina Faso

Fondateur et directeur général
Vigne Solutions

- Université de Ouagadougou
- Directeur pays, Sahara Mining Services (2016-17)

17

Dennis MAKORI | 39 ans | Kenya

Président-directeur général
Onfon Media

- Université Moi
- Président-directeur général, Comsoft Technologies (2003-07)

18

Ladi DELANO | 38 ans | Nigéria

Directeur associé
Grace Lake Partners

- Oxford, LSE
- Fondateur associé, Global DRG Capital (2010-12)

19

Marouane AMEZIANE | 36 ans | Maroc

Directeur exécutif de la stratégie et du développement
OCP

- Mines ParisTech, Oxford
- Chef de cabinet, OCP SA (2012-14)

20

N

Abdou KANE | 36 ans | Sénégal

Directeur général
WAW Telecom

- Université de Montréal
- Co-fondateur, DK Solutions (depuis 2014)

21

Mwamvita MAKAMBA | 38 ans | TANZANIE

Directrice générale
VODACOM AFRICA

- Université de Dar Es Salaam
- Directrice des affaires, Vodacom Group (2012-14)

22

Patrichi Christian TANASA | 37 ans | GABON

Administrateur-directeur général
GABON OIL COMPANY

- USTM, université de Montpellier 1
- Conseiller spécial du Président de la République, responsable du pôle industrie, mines et hydrocarbures (2018)

23

Linda MABHENA-OLAGUNJU | 35 ans | AFRIQUE DU SUD

Présidente-directrice générale
DLO ENERGY RESOURCES

- Université d'Aberdeen, université du Cap
- DLO Energy Resources (depuis 2011)

24

Shahim ISMAEL | 33 ans | MADAGASCAR

Directeur général
GROUPE SMTP

- Université de Regent Londres
- Directeur exécutif, Ferris Engineering (depuis 2014)

25

Leticia N'CHO TRAORE | 39 ans | CÔTE D'IVOIRE

Directrice générale
GROUPE ADDICT

- IUT Angers, INTEC Nantes, MDE Business School Abidjan
- Directrice générale, Côte Ouest (2013-15)

26

Bethlehem TILAHUN ALEMU | 39 ans | ÉTHIOPIE

Présidente-directrice générale
BOSTEX PLC

- Université d'Addis Abeba, Harvard
- Fondatrice, Garden of Coffee (depuis 2016)

27

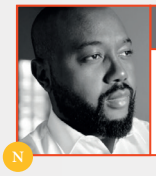

N

Sani MAHAMADOU | 35 ans | NIGER

Vice-directeur du Cabinet
PRÉSIDENCE DE LA RÉPUBLIQUE DU NIGER

- Université de Purdue, université de Birmingham, Harvard
- Directeur de la communication, de la culture et des NTIC, Présidence de la République du Niger (2016-18)

28

Saad SEFRIOUI | 37 ans | MAROC

Directeur général délégué
ADDOHA

- Université Paris II, HEC Montréal
- Chargé de mission, Addoha Groupe (2011)

29

Jason NJOKU | 39 ans | NIGÉRIA

Président-directeur général
IROKO PARTNERS

- Université de Manchester
- Co-fondateur, ROK Nigeria (depuis 2013)

30

Sarah KERROUMI | 39 ans | MAROC

Secrétaire générale
YNNA HOLDING

- Université Al Akhawayn, université Johnson & Wales
- Directrice du département Audit & Contrôle, Al Karma (2009-13)

N *Entrée C100 Africa 2019*

31

Adel BENSACI | 40 ans | Algérie

Président-directeur général
Somemi

- École Supérieure de Gestion Paris, École Supérieure Algérienne
- Président, Cluster mécanique de précision Algérie (depuis 2017)

32

Aarti TAKOORDEEN | 38 ans | Afrique du Sud

Directrice financière
JSE Limited

- Université d'Afrique du Sud, SAICA
- Directrice financière, Johnson Controls (2009-13)

33

Rose Wanjiku MUTURI | 38 ans | Kenya

Directrice du digital
HF Group

- Université de Strathmore, université Jomo Kenyatta
- Directrice Afrique de l'Est, Tala (2017-19)

34

Ada OSAKWE | 39 ans | Nigéria

Présidente-directrice générale
Agrolay Ventures

- Université de Hull, université de Warwick, Northwestern
- Conseillère, ministère de l'Agriculture du Nigéria (2012-15)

35

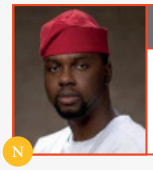

Adebola WILLIAMS | 34 ans | Nigéria

Président-directeur général
RED Group

- Pan-African University
- Fondateur, the Future Awards (depuis 2005)

36

Herman NZOUNDOU | 39 ans | Gabon

Administrateur-directeur général
Caisse des dépôts et consignations du Gabon

- Université de Toulouse
- Directeur administratif et financier, NSIA Assurances (2014-17)

37

Ghassen BEN AISSA | 37 ans | Tunisie

Directeur général
C-Logistics

- École nationale des Ponts et Chaussées, USTL, université Paris-Dauphine
- Directeur du réseau commercial, TTR Supply Chain Specialists (depuis 2009)

38

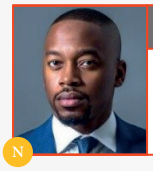

Mohammed Usman ABDUL-RAZAQ | 34 ans | Nigéria

Vice-président associé
Africa Finance Corporation

- Université de Loughborough
- Vice-président, Renaissance Capital (2012-16)

39

Ingrid ETOKE | 38 ans | Cameroun

Directrice des marchés Afrique
Innovative Vector Control Consortium

- Université de Lille
- Directrice Afrique Centrale, GSK (2014-18)

40

Ismael BARMOU | 38 ans | Niger

Directeur général
Société de Transformation Alimentaire

- UEL, ESG Paris, Montgomery College
- Directeur général adjoint, STA (2010-13)

41

Mohamed Alami BERRADA | 40 ans | MAROC

Conseiller pour l'emploi
SERVICE DE LA PRÉSIDENCE DU GOUVERNEMENT

- ESSEC-Mannheim, Hertie School Berlin, Harvard
- Directeur du développement, Yasmine Immobilier (2007-17)

42 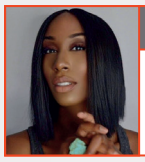

Lucia BAKULUMPAGI-WAMALA | 36 ans | OUGANDA

Présidente-directrice générale
BAKULU POWER

- Université d'Ottawa
- Bakulu Power (depuis 2015)

43

Fatoumata BA | 33 ans | SÉNÉGAL

Directrice générale
JANNGO

- Université de Toulouse, Toulouse Business School
- Membre du comité exécutif, Jumia (2016-17)

44

Miguel CARNEIRO | 36 ans | ANGOLA

Associé
AFC & PARTNERS

- Université aéronautique Embry-Riddle, IESE
- Directeur des placements alternatifs, Fundo Soberano de Angola (2018-19)

45

Riad ARMANIOUS | 39 ans | ÉGYPTE

Président-directeur général
EVA PHARMA

- Université du Caire, Harvard
- Président-directeur général adjoint, EVA Pharma (2008-09)

46 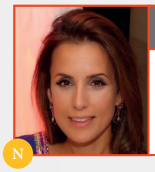

N

Fatma REKIK | 36 ans | TUNISIE

Présidente-directrice générale
STIFEN

- Université Paris-Dauphine
- Directrice financière, Groupe COFAT (depuis 2014)

47

Halima ALIKO DANGOTE | 38 ans | NIGÉRIA

Présidente
THE AFRICA CENTER

- Université américaine intercontinentale, Webster Business School
- Directrice exécutive, Dangote Industries (depuis 2016)

48

Rapelang RABANA | 35 ans | BOTSWANA

Présidente
REKINDLE LEARNING

- Université du Cap
- Directrice du service numérique, BCX (2017-18)

49

Ashish THAKKAR | 37 ans | OUGANDA

Président-directeur général
MARA PHONES

- Autodidacte
- Mara Group (depuis 1996)

50

Ibrahima HAÏDARA | 39 ans | MALI

Président-directeur général
OFFICE NATIONAL DES POSTES DU MALI

- Université Paris-VIII, ESGI Paris
- Directeur associé, General Computech (2015-18)

N *Entrée C100 Africa 2019*

51

Cédric DOGER DE SPEVILLE | 40 ans | Maurice

Président-directeur général
Eclosia Group

- Université Paris-I, LSE, université de Columbia
- Directeur des opérations, Eclosia Group (2003-12)

52

Zandre CAMPOS | 40 ans | Angola

Président-directeur général
ABO Capital

- Université de Lusiada
- Président-directeur général, Nazakie Oil & Gas (2012-15)

53

Éric BOUNDONO | 39 ans | Gabon

Directeur général
Multipress Gabon

- ESG Paris
- Directeur général, Vocalcentre (2008-18)

54

Mohamed DIAWARA | 39 ans | Mali

Président-directeur général
General Computech

- Université Rennes I
- General Computech (depuis 2005)

55

N

Sarah DOUKOURE-BEBEY | 38 ans | Côte d'Ivoire

Directrice générale
Vivo ENERGY

- Université de Bath
- Directrice générale, Engen (depuis 2014)

56

Samuel ALEMAYEHU | 34 ans | Éthiopie

Directeur général
Cambridge Industries

- Université de Stanford
- Président-directeur général, 4Afri Technologies (2008-12)

57

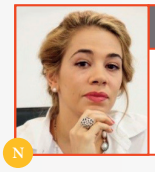

N

Jordana REMON COUBECHE | 31 ans | Djibouti

Associée et directrice du développement des affaires
Groupe Coubeche

- Institut Supérieur de Gestion
- Assistante auprès du Vice-président des talents, Coca-Cola (2011-13)

58

N

Fatema DEWJI JAFFER | 30 ans | Tanzanie

Directrice du marketing
MeTL

- Université de Georgetown
- Fondatrice, Educate Empower and Inspire (depuis 2015)

59

Vérone MANKOU | 33 ans | Congo

Président-directeur général
VMK

- Autodidacte
- Conseiller, ministère des Postes, des Télécommunications, République du Congo (2008-12)

60

Hadeel IBRAHIM | 36 ans | Soudan

Directrice générale
Fondation Mo Ibrahim

- Université de Bristol
- Fondation Mo Ibrahim (depuis 2006)

61

Seif El Din THABET | 38 ans | ÉGYPTE

Directeur général
JUHAYNA FOOD INDUSTRIES

- Université du Caire
- Vice-président du Conseil d'administration, Juhayna (depuis 2016)

62

Anisse TERAI | 35 ans | ALGÉRIE

Directeur général - ITFC Sovereign Energy Fund
GROUPE DE LA BANQUE ISLAMIQUE DE DÉVELOPPEMENT

- HEC Alger, Sciences Po Paris, ENA, Harvard
- Directeur capital investissement, études et partenariats, Banque Islamique de Développement (2015-18)

63

Daouda COULIBALY | 39 ans | MALI

Directeur général
TRAINIS

- Université d'Abidjan, HEC Paris
- Trainis (depuis 2008)

64

N

Jide ODUNSI | 37 ans | NIGÉRIA

Fondateur et partenaire
GRACE LAKE PARTNERS

- MIT Sloan Business School
- Directeur général, Express Pharmacy and Clinics (depuis 2016)

65

Yannick MBIYA NGANDU | 36 ans | RDC

Directeur régional RDC
TRUST MERCHANT BANK

- Université de Louvain, université de Laval
- Coordinateur des agences, Trust Merchant Bank (2010-11)

66

N

Eric NTUMBA BUKASA | 37 ans | RDC

Directeur en charge des entreprises, particuliers et des PME
EQUITY BANK CONGO

- Université du Nord-Ouest, ENA
- Directeur en charge des entreprises, des particuliers et de la diaspora, Equity Bank Congo (2017-19)

67

Aldo TEMBE | 36 ans | MOZAMBIQUE

Président-directeur général
MOÇAMBIQUE PREVIDENTE

- Université Eduardo Mondlane, UNISA
- Directeur, WEZU Investimentos (2009-12)

68

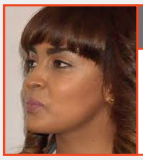

Selamawit SAMUEL TAFESSE | 29 ans | ÉTHIOPIE

Vice-présidente exécutive
SUNSHINE BUSINESS

- Université d'Addis Abeba
- Directrice générale adjointe pour le développement commercial, Sunshine Business (2012-14)

69

Mohamed BEN OUDA | 40 ans | MAROC

Directeur général
PALMERAIE DEVELOPMENT

- IAE France, ESC Nantes, CNAM
- Président-directeur général, SNTL (2015-17)

70

Hassan EL SHABRAWISHI | 39 ans | ÉGYPTE

Président-directeur général
AXA AFRIQUE HOLDING

- Université Richmond, IE Business School
- Président-directeur général, Axa Next (2016-18)

N *Entrée C100 Africa 2019*

71 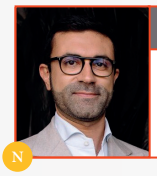

Hasnaine YAVARHOUSSEN | 33 ans | Madagascar

Directeur général
Groupe Filatex

- Université Paris-Dauphine, EBS Paris
- Directeur de projet adjoint, ENELEC (2007-08)

72

Moulay Mhamed ELALAMY | 31 ans | Maroc

Directeur général
Saham Management Company

- Institut Le Rosey, université de Colombie-Britannique
- Secrétaire général, Saham Group (2015-17)

73

Alisa AMUPOLO | 36 ans | Namibie

Présidente-directrice générale
Powercom

- Université de Namibie, université de Leeds
- Directrice non-exécutive, MTC Namibia (2013-16)

74

Mehdi DOGHRI | 39 ans | Tunisie

Directeur général adjoint
CARTE Company

- Université Panthéon-Sorbonne
- Directeur général, CIIM-CITE (depuis 2013)

75

Vinny LINGHAM | 40 ans | Afrique du Sud

Président-directeur général
Civic Technologies

- Université du Cap, Damelin College
- Président-directeur général, Gyft (2012-15)

76

Ibrahim BELKORA | 38 ans | Maroc

Directeur général
Agro Juice Processing

- IFG Executive Education
- Directeur général, groupe Belkora (depuis 2008)

77

Rotimi WILLIAMS | 39 ans | Nigéria

Président-directeur général
Kereksuk

- Université d'Aberdeen, École des études orientales et africaines
- Fondateur, InsightAgro (depuis 2016)

78

Sijibomi OGUNDELE | 38 ans | Nigéria

Président-directeur général
Sujimoto

- Université Anglia Ruskin
- Associé, Sujimotos Investments (depuis 2001)

79

Shegun ADJADI BAKARI | 40 ans | Bénin

Conseiller finance et développement
Présidence de la République togolaise

- ESC Lille
- Directeur stratégie relation client, Société Générale (2013-15)

80

Darshan CHANDARIA | 34 ans | Kenya

Président-directeur général
Chandaria Industries

- Université de Cardiff, Havard
- Chandaria Industries (depuis 2015)

81 — **Adetoye AGUESSY** | 36 ans | BÉNIN

Président-directeur général
RIGHTCOM TECHNOLOGIES

- Université de Sherbrooke, IAE Saint-Étienne, ISTASA
- Directeur commercial, Orange Business Services (2009-12)

82 — **Aftar Touré MOROU** | 38 ans | TOGO

Directeur
AUTORITÉ DES MARCHÉS PUBLICS

- ENA, Université de Lomé, IEP Strasbourg
- Conseiller économique, gouvernement du Togo (depuis 2018)

83 — **Rami Aboul NAGA** | 40 ans | ÉGYPTE

Directeur général adjoint
BANQUE CENTRALE D'ÉGYPTE

- Université américaine du Caire, Cass Business School
- Directeur des réserves, Banque centrale d'Égypte (2005-16)

84 — **Mike COFFI** | 39 ans | CÔTE D'IVOIRE

Directeur général Asset Management
ECOBANK

- Université A&M du Texas
- Responsable des ventes UEMOA/CEMAC, Ecobank Development Corporation (2013-14)

85 — **Aminata KANE NDIAYE** | 34 ans | SÉNÉGAL

Présidente-directrice générale
ORANGE SIERRA LEONE

- HEC, MIT
- Directrice marketing, Orange Sierra Leone (2013-18)

86 — **Lynette NTULI** | 35 ans | AFRIQUE DU SUD

Présidente-directrice générale
INNATE INVESTMENT SOLUTIONS

- Université du Cap, université de Pretoria
- Directrice non-exécutive, L2D (depuis 2017)

87 — **Naoufel GHAFIR** | 39 ans | MAROC

Directeur général Maroc, Tunisie, Afrique de l'Ouest
AXA PARTERS MOYEN-ORIENT, TURQUIE, AFRIQUE

- Sciences Po Paris
- Directeur de projet, Groupama (2011-15)

88 — **Ange DIAGOU** | 38 ans | CÔTE D'IVOIRE

Président-directeur général
NSIA TECHNOLOGIES

- ESG UQAM, ETS
- Directeur général adjoint, NSIA Technologies (2012-15)

89 — **Lorna RUTTO** | 34 ans | KENYA

Présidente-directrice générale
ECOPOST

- Université Nazaréenne d'Afrique
- Chargée de relations, Imperial Bank (2008-10)

90 — **Rafik BOUSSA** | 38 ans | ALGÉRIE

Président
GRANT THORNTON ALGÉRIE

- ESB Algérie
- Directeur d'investissement, AFC El Djazair (2007-11)

N *Entrée C100 Africa 2019*

91

Munyaradzi GWATIDZO | 36 ans | Zimbabwe

Président-directeur général
Bethel

- Autodidacte
- Président-directeur général, Astro Mobile Africa (2010-16)

92

Nompumelelo Thembekile MADISA | 40 ans | Afrique du Sud

Directrice exécutive
Bidvest

- Université du Witwatersrand
- Directrice vente et marketing, Bidvest Prestige (2008-13)

93

Samuel KARIUKI | 39 ans | Kenya

Directeur général
Centum Capital Partners

- Université Heriott-Watt
- Directeur associé, PwC (2005-16)

94

Eric AMOUSSOUGA | 36 ans | Côte d'Ivoire

Directeur général Afrique francophone
General Electric

- Conservatoire National des Arts et Métiers
- Gestion des offres, Alstom (2014-17)

95

Rakeb ABEBE | 36 ans | Éthiopie

Présidente-directrice générale
GAWT International Business

- Université George Washington
- GAWT International Business (depuis 2006)

96

Patrick NGOWI | 34 ans | Tanzanie

Président
Helvetic Group

- Université de Dezhou
- Helvetic Group (depuis 2007)

97

Stone ATWINE | 36 ans | Ouganda

Président-directeur général
Eversend

- Université de Mbarara
- Directeur général, Redcore Initiative (depuis 2013)

98

Romain DENIEL | 31 ans | Gabon

Conseiller économique
Présidence de la République gabonaise

- Institut Supérieur de Gestion
- Analyste , Fonds Gabonais d'Investissements Stratégiques (2013-15)

99 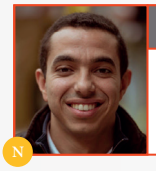

Tino Abdellatif WAKED | 31 ans | Egypte

Directeur général
Uber Moyen-Orient & Afrique du Nord

- INSEAD, University College London
- Consultant, McKinsey (2011-13)

100

Momar MBAYE | 38 ans | Sénégal

Fondateur et directeur général
Groupe SENEF

- HEC Paris, Ingésup
- Partenaire associé, Neteli (2004-10)

Nos partenaires

Choiseul 100 AFRICA

Les leaders économiques de demain

Le mot de

Lucien Ebata

Président Fondateur
Forbes Afrique

Leader de la presse économique et financière en Afrique Francophone, *Forbes Afrique* est distribué dans 24 pays de notre zone. Le 19 septembre 2019 à New York, a été signé le renouvellement de la licence *Forbes Afrique* reconduite pour 20 ans. Nous sommes la seule publication partenaire de la galaxie à bénéficier d'une licence sur une période aussi longue et sur autant de pays.

La mission de *Forbes Afrique* est de révéler des *success stories* et de raconter des histoires inspirantes d'acteurs de l'économie africaine en révélant les parcours de « ceux qui font l'Afrique d'aujourd'hui et construisent celle de demain ». Sur ce terrain, la mission que s'est donnée l'Institut Choiseul en lançant le classement *Choiseul 100 Africa*, est en accord parfait avec la nôtre.

Depuis le début de l'aventure du top 100 des moins de 40 ans, Forbes Afrique est présent. Nous sommes fiers d'accompagner ce classement, de l'avoir médiatisé et d'avoir modestement contribué à façonner sa renommée. Pour identifier, repérer et se connecter aux leaders économiques du continent, qu'ils soient du Nord ou du Sud, anglophones, francophones ou arabophones, le document de référence est incontestablement aujourd'hui le classement du *Choiseul 100 Africa*.

Tous les spécialistes s'accordent à dire que l'Afrique est la dernière frontière de la prospérité et beaucoup parient sur son émergence économique. Dans la bataille qui se mène sur la scène internationale pour le leadership économique mondial, l'Afrique pourrait être un des principaux arbitres.

Ces jeunes leaders de demain qui ont commencé dès aujourd'hui à prendre le contrôle des centres nerveux de l'économie africaine, sont les mieux placés pour influencer les choix décisifs qui vont peser sur l'avenir économique du continent. C'est pourquoi *Forbes Afrique* accorde autant d'importance à ce classement, que nous valorisons au même titre que nos autres classements de référence, qui constituent l'ADN de Forbes.

L'Afrique des créateurs d'entreprise, des « startupeurs », des innovateurs, des businesswomen, des « disrupteurs », c'est celle-là que nous célébrons et que nous mettons en scène. Car nous avons la conviction que c'est elle qui détient les clés du destin et de la prospérité du continent. Il est heureux de constater que l'Institut Choiseul est dans la même philosophie. Et c'est aussi pourquoi nous sommes tout autant heureux de nous retrouver partenaire stratégique du premier *Choiseul Africa Business Forum*. Pour conjuguer, à travers cette plateforme et ce réseau, l'équation des succès à venir de l'Afrique.

Le mot de

Philippe Heim

Directeur général délégué
Société Générale

Présents depuis plus de 100 ans en Afrique, nous sommes au cœur des économies locales et mettons notre savoir-faire d'un groupe international au service de nos clients et des environnements dans lesquels nous évaluons. Après des années d'une évolution assez lente, nous observons aujourd'hui l'accélération du développement économique de l'Afrique.

Désormais, la croissance ne repose plus uniquement sur les matières premières. En effet, la croissance en Afrique est tout d'abord boostée non seulement par une démographie dynamique, mais aussi par des gains de productivité solides. D'ici à 2050, la population africaine va doubler, créant ainsi un besoin pour 500 millions nouveaux emplois. Au même moment, nous assistons à l'émergence d'une nouvelle classe moyenne qui, par nature, favorisera l'essor du marché de la consommation. Deuxième vecteur de croissance : l'Afrique s'urbanisera très rapidement puisqu'en 2050, elle comptera 4 villes de plus de 15 millions d'habitants et des dizaines de villes de plus de 5 millions. En conséquence, le continent aura de gros besoins en infrastructures, exacerbés par cette urbanisation ; l'estimation des besoins de financements dédiés est d'environ 1 900 milliards de dollars d'ici 2030. La dernière tendance, et non la moindre, est l'accélération et la convergence des innovations. Véritable laboratoire des nouvelles technologies du XXIe siècle, le continent bouillonne d'initiatives pour façonner son propre avenir.

Notre rôle en tant que banque est double : nous sommes là pour accompagner l'Afrique d'aujourd'hui et contribuer à la construction de son avenir. Et c'est tout le sens de notre programme *Grow with Africa* qui regroupe nos principaux engagements vis-à-vis du continent. Le financement des infrastructures, l'accompagnement des PME, de l'agriculture innovante et du secteur de l'énergie à faible émission de carbone, ainsi que l'inclusion financière, sont au cœur de notre stratégie.

L'Afrique subit des changements fondamentaux, motivés par la nécessité de réussir, motivés par la jeunesse qui veut être maître de son avenir … Poussée par sa jeunesse inimitable, la moitié de la population totale ayant moins de 30 ans, cette Afrique nous impressionne par sa créativité. Au lieu de réutiliser les anciennes recettes testées ailleurs, elle en prend possession en les adaptant à sa réalité et ses problématiques. De nombreux économistes s'accordent sur le fait que les pays africains bénéficieront d'un mode de développement sans précédent, sautant plusieurs étapes que les pays développés ont traversées au cours des années précédentes.

Être témoin de ces transformations, contribuer à l'émergence de cette nouvelle génération qui façonnera l'Afrique de demain est passionnant et stimulant. Nous croyons au potentiel de l'Afrique et de ses talents. Et soutenons de multiples initiatives tel que le *Choiseul 100 Africa* qui met en lumière la jeune élite économique africaine et favorise le dialogue autour de ce continent, contribuant ainsi à son développement.

Le mot de

Brice Chasles

Managing Partner
Deloitte Afrique

Notre partenariat avec l'Institut Choiseul s'inscrit dans une double ambition que nous partageons : l'identification des talents et l'impact sur le continent, intimement liés.

En tant qu'acteur africain leader des services professionnels, Deloitte Afrique se définit d'abord par les 1 200 professionnels africains basés dans 13 pays du Maghreb (Maroc, Algérie, Tunisie), de l'Afrique de l'ouest (espace UEMOA) et centrale (espace CEMAC). A l'échelle du continent, ce sont plus de 8 000 collaborateurs répartis dans 51 bureaux, qui accompagnent les acteurs publics et privés à concrétiser leurs projets stratégiques.

La croissance forte de nos activités, portées par un continent dynamique et attractif, nous amène à l'embauche de près de 300 professionnels par an, rien qu'en Afrique francophone. Cet objectif ambitieux nous pousse encore davantage à répondre aux enjeux de l'identification, de la formation et de la rétention de nos talents. Au même titre que le classement Choiseul, nous sommes donc à la recherche des talents de demain, pas uniquement les femmes et les hommes qui vont constituer notre top management, mais également les jeunes talents ainsi que ce « middle management », gage de la pérennité de nos activités.

Nos métiers sont techniques : Deloitte fournit en effet des services professionnels dans les domaines de l'audit & risk services, de l'expertise comptable, et du conseil financier, juridique et fiscal. Mais nos activités nécessitent également des compétences transverses : une agilité culturelle, une capacité à implémenter une intelligence collective, à manager des équipes diverses, une connaissance précise du tissu économique local et une appétence commerciale.

Enfin, nos collaborateurs sont animés par la volonté d'impacter positivement le développement économique et sociétal de leurs communautés et du continent dans son ensemble. Notre ambition globale « Make an impact that matters » se décline en Afrique et y trouve tout son sens, probablement encore plus que dans d'autres régions du monde. Les projets stratégiques sur lesquels nous travaillons avec nos clients ont en effet souvent un impact direct sur le développement économique, participent à la création d'emplois directs, à l'amélioration de la gouvernance, au financement de projet structurants, à la mise en œuvre des meilleurs standards internationaux adaptés à l'Afrique,... C'est cet objectif qui anime nos professionnels/elles et qui se retrouve dans ce classement. Chacune et chacun d'entre eux y contribuent.

Nous félicitons les lauréats, celles et ceux de cette année, mais également celles et ceux des éditions précédentes, qui par leur fonction et leur influence, impactent la dynamique du continent et sa perception à l'international.

Le mot de

Michaël Fribourg

Président-directeur général
Chargeurs

Fondé en 1872 et présent industriellement et commercialement dans 90 pays sur 5 continents, Chargeurs est le leader mondial des marchés de niche à haute valeur ajoutée. Chargeurs est le numéro 1 mondial des films plastiques de protection de surface, le numéro 2 mondial des textiles techniques pour le luxe, le sportswear et l'habillement, le numéro 1 mondial de la laine haut de gamme et le leader de référence dans les textiles techniques utilisés pour le marketing et l'aménagement intérieur.

En renouvelant son soutien au programme *Choiseul 100 Africa*, le groupe Chargeurs confirme son engagement vis-à-vis d'une communauté volontaire et engagée représentant l'avenir de l'économie et de l'industrie d'un continent en pleine effervescence. En créant ce qui est devenu le Davos de l'Afrique, Pascal Lorot, président de l'Institut Choiseul, a créé un forum et un vivier des plus grands talents qui bâtissent une Afrique dans laquelle Chargeurs entend s'impliquer pour déployer ses solutions dans des marchés à très haut potentiel.

Groupe coté en bourse et reconnu mondialement, Chargeurs dispose d'une présence pionnière en Afrique qui s'appuie sur des partenariats et talents locaux dont j'entends accroître le vivier en continu. L'essor des industries du bâtiment et de la mode dans plusieurs pays d'Afrique de référence peut s'appuyer et tirer parti des savoir-faire et technologies développés et diffusés mondialement par les métiers de notre Groupe, et nous le ferons en bâtissant, avec les talents de demain les plus choisis, des partenariats d'implantation et de distribution.

Sous l'impulsion nouvelle et internationale que j'ai donnée au Groupe, Chargeurs accélère sa croissance et entend se renforcer et s'implanter à court terme sur les zones africaines à fort potentiel. En capitalisant notamment sur les savoir-faire et les standards du groupe révélés par notre nouvelle signature mondiale, commune à tous nos métiers, *High Emotion Technology* qui garantit à tous nos clients et futurs clients un haut niveau de qualité et de service.

À titre d'exemple, Chargeurs est depuis 2016 implanté en Éthiopie sur le complexe d'Hawassa, un nouveau site de référence mondial pour sa branche Fashion Technologies, au service des nouvelles marques émergentes d'Afrique et des grands opérateurs de la mode mondiale. Le potentiel de croissance de cette nouvelle implantation est considérable, nous entendons répliquer cette démarche en partenariat sur tout le continent. Le continent, dans sa diversité et son émulation exceptionnelles, peut être fier de s'appuyer sur les talents repérés et suivis par le *Choiseul 100 Africa*.

L'avenir que vous bâtissez est entre vos mains. Vous pouvez compter sur nous aujourd'hui et demain, à votre côté, pour de nouvelles ambitions.

Le mot de

Bris Rocher

Président-directeur général
Groupe Rocher

@Gwenaël Saliou

L'essor de l'Afrique va rebattre les cartes. Les décennies à venir risquent d'être fortement impactées par l'expansion démographique du continent. En effet, la population africaine se propose de doubler d'ici à 2050.

De nombreux économistes annoncent que le XXIe siècle sera africain ou ne sera pas. Le continent devrait abriter plus d'un quart de la population mondiale en 2050 et près de la moitié en 2100, ce qui en fera le bassin de population le plus important de la planète, largement devant l'Inde et la Chine.

Cette transition démographique et la capacité de certains pays africains à s'insérer dans la mondialisation doit nous encourager à considérer ce continent comme il se doit.

Aujourd'hui l'économie se diversifie rapidement. Aux secteurs traditionnels miniers ou agricoles, sensibles à des phénomènes de prédation ou de gestion à court terme, s'ajoutent les télécoms, la finance ou les industries de transformation. Surtout, le moteur de développement repose désormais de plus en plus sur la consommation et le commerce de détail.

L'Afrique, riche en ressource naturelle et dotée d'une jeunesse qui aspire avant tout à être consommatrice de la mondialisation, attire de plus en plus d'investisseurs étrangers. À ce titre, l'Europe en tant que principal investisseur sur le continent et la France, de part sa proximité par l'histoire, la géographie et la langue représentent des alliés majeurs pour ce territoire.

À cela s'ajoute une forme de diversification et de répartition du risque qui distingue ce continent de la Chine et de l'Inde. En effet, ce territoire fragmenté le rend moins sensible aux aléas politiques, économiques & monétaires. À cet égard, il ne peut pas être totalement en crise.

Enfin, ce qui est encourageant c'est qu'avec 80% des terres arables non cultivées, l'Afrique peut devenir le réservoir de la planète.

On ne peut ignorer cette lame de fond. C'est pourquoi la Marque Yves Rocher a décidé d'investir sur le continent à travers une réseau de plus de 150 magasins standalone. Développé depuis 1959 par Mr. Yves Rocher, la Marque entend imprimer son empreinte afin d'être un acteur puissant dans le mouvement de transformation du monde.

Pour conclure, je tiens à saluer l'initiative lancée par l'Institut Choiseul qui contribue à faire émerger les talents dans le but d'accompagner ce mouvement incroyable pour le continent africain et surtout pour notre monde. Enfin, l'importance du nombre de femmes qui y sont représentées mérite d'être souligné car ces dernières représentent indubitablement le meilleur du futur de l'Afrique.

Le mot de

Guy Sidos

Directeur général
Vicat

Portée par un dynamisme démographique impressionnant – en 2050 quatre êtres humains sur dix de moins de vingt ans seront africains - l'Afrique connaît des mutations sociétales et économiques incroyables dont la traduction se voit dans l'explosion de sa croissance urbaine (près d'un milliard d'habitants supplémentaires dans les villes africaines en 2050).

Les besoins en infrastructures, en logements, en écoles, en hôpitaux, ou en zones d'activité économiques, sont à l'échelle de ces mutations qui devront parallèlement relever le défi du changement climatique pour que ce continent reste habitable par l'être humain.

L'importance des besoins sur une échelle de temps aussi courte est inédite. Il va nous falloir apprendre à faire bien mais aussi à faire vite et cela dans tous les secteurs d'activité. Cela ne sera possible qu'avec le développement des compétences et des qualifications de la main d'œuvre sans lesquels il n'y aura pas d'amélioration de la qualité tout court, quelles que soient les technologies utilisées. L'évolution des nouvelles élites économiques africaines est en cela très encourageante. Le classement du *Choiseul 100 Africa* en est une excellente illustration. Il donne des signaux très positifs pour tous les investisseurs intéressés par ce continent d'avenir qu'est l'Afrique.

Le Groupe Vicat, groupe cimentier français, est implanté depuis une vingtaine d'année en Afrique avec une stratégie simple : produire localement pour construire localement. Nous sommes en effet convaincus que les modèles futurs de développement économique devront limiter l'empreinte carbone des déplacements de produits et de marchandises. Outre la qualité des procédés industriels, la proximité sera plus que jamais un atout. C'est la raison pour laquelle nous avons fortement investi en Afrique dans des cimenteries et des installations industrielles performantes, respectueuses de l'environnement, dont la création de valeur ou d'emplois apporte des retombées économiques et sociales à nos territoires d'implantations. En Afrique, nous sommes aujourd'hui essentiellement présents en Afrique de l'Ouest (Sénégal, Mali, Mauritanie) et en Egypte.

Nous sommes également convaincus que le ciment est le matériau de construction du futur de l'Afrique comme il l'est à l'échelle de la Planète, car il n'y a pas à l'heure actuelle de matériau équivalent, moderne, facile à mettre en œuvre et aussi abordable à l'échelle des besoins de construction du continent. Les derniers développements en matière de recherche et développement montrent qu'il s'adapte au mieux aux chaînes courtes d'économie circulaire, en intégrant la valorisation matière ou énergie des déchets produits par les activités humaines. Il constitue en cela une réponse encore plus pertinente pour relever les défis du continent africain.

Nos équipes sont à l'image du dynamisme africain : passionnées, engagées, volontaires et nous sommes fiers d'être partenaires du *Choiseul 100 Africa* qui sait valoriser et encourager les décideurs économiques pour construire un monde meilleur et plus humain.

Le mot de

Laurent Benarousse

Managing Partner Casablanca
Roland Berger

Nicolas Teisseyre

Managing Partner Afrique
Roland Berger

Sommes-nous à l'aube du printemps de l'économie africaine ? La croissance du continent montre une certaine stabilité malgré des résultats disparates selon les Etats. Des pays moteurs contribuent fortement à la richesse du continent, à l'image de la Côte d'Ivoire. Le pays s'attend à une croissance de 7,4% en 2020, soit une dynamique supérieure à celle de nombreux pays développés, y compris la Chine et ses 6% de croissance.

Une création de richesse qui ne pourra se maintenir à de tels niveaux sans des forces vives pour la nourrir chaque jour. La population en âge de travailler atteindra un milliard de personnes à l'horizon 2030. C'est une formidable opportunité pour les pays du Maghreb, du Machrek et d'Afrique subsaharienne de s'inscrire durablement dans les échanges économiques mondiaux. Le regain des tensions commerciales est aussi un enjeu crucial pour les décideurs africains. Comment appréhender ce nouveau paradigme ?

Cette équation est aussi passionnante qu'exigeante pour les leaders africains d'aujourd'hui et de demain. C'est avec une grande conviction que Roland Berger fait le pari de l'Afrique ! Notre cabinet est ancré depuis longtemps sur le continent avec une activité régulière dans 25 pays. Nous avons su identifier les enjeux et les opportunités de chacun d'entre eux et reconnaître les talents des leaders qui rythment leur économie. Roland Berger s'inscrit pleinement dans la dynamique à venir du continent. Dans ce contexte, l'initiative *Choiseul 100 Africa* est particulièrement bienvenue.

Faire de la jeunesse africaine l'épine dorsale de la prospérité économique de demain est plus qu'un pari : c'est une évidence ! Mettre en lumière cette jeunesse ambitieuse, talentueuse, et porteuse de réussite c'est aussi promouvoir ceux qui seront capables d'anticiper et d'accompagner les mutations futures. Transformation numérique, modernisation des Etats, développement des réseaux de communication, sont autant d'axes de développements majeurs, aussi bien pour les pouvoirs publics que les acteurs privés.

Rares sont les territoires où les opportunités sont aussi diverses et nombreuses. C'est une chance incroyable pour un continent qui va stabiliser ses économies nationales. Les investisseurs et les entrepreneurs qui s'aventureront dans cet eldorado économique connaîtront à coup sûr le succès escompté.

Version africaine francophone de la revue américaine Forbes spécialisée dans les informations économiques et le classement des fortunes, le magazine *Forbes Afrique* a été lancé en juillet 2012 afin de rapporter avec précision l'actualité économique d'un continent en pleine expansion.

Forbes AFRIQUE

SOCIETE GENERALE

Société Générale est l'un des tout premiers groupes européens de services financiers. S'appuyant sur un modèle diversifié et intégré, le Groupe allie solidité financière, dynamique d'innovation et stratégie de croissance durable afin d'être le partenaire de confiance de ses clients, engagé dans les transformations positives du monde.
Avec une présence dans 19 pays, Société Générale présente un positionnement unique qui permet d'offrir à ses clients l'expertise d'une banque internationale et la proximité d'une banque locale. En Afrique, le Groupe accompagne les économies locales et sert 3,8 millions de clients dont 150 000 entreprises.

Deloitte fournit des services professionnels dans les domaines de l'audit & risk services, consulting, financial advisory, juridique & fiscal et expertise comptable. En Afrique, 8 000 collaborateurs répartis dans 51 bureaux, accompagnent les acteurs publics et privés à concrétiser leurs projets stratégiques en impactant positivement le développement économique et sociétal du continent.

Deloitte.

CHARGEURS

Chargeurs est un champion industriel global des marchés de niche, exerçant en leader dans la protection temporaire de surfaces, l'entoilage pour habillement, les textiles techniques et la laine haut de gamme. Le dynamisme du Groupe repose sur un modèle mondial durable d'excellence et de différenciation industrielle se caractérisant par un management engagé du capital humain, une culture financière solide et exigeante, une excellence opérationnelle et des produits et services de niche. Depuis 1872, la globalisation est dans l'ADN de Chargeurs. Aujourd'hui ce sont près de 1 500 collaborateurs dans 90 pays qui accompagnent les clients du Groupe au plus près de leurs besoins et mutations.

Nos partenaires

Le groupe Yves Rocher est une entreprise de cosmétique fondée en 1959 par Monsieur Yves Rocher. Groupe familial contrôlé à 96 % par la famille du fondateur, le groupe dispose de près de 16 000 salariés et 220 000 franchisés (esthéticiennes ou délégués) qui lui permettent de distribuer plus de 500 millions de produits par an à travers le monde. Fort de ses 8 marques - Yves Rocher (entreprise préférée des Français depuis 2008), Petit Bateau, Stanhome, Dr Pierre Ricaud, Daniel Jouvance, Kiotis, ID Parfums et Flormar - le Groupe a réalisé un chiffre d'affaires de 2,2 milliards d'euros en 2013. Groupe international actif sur les marchés de la cosmétique, du textile ou encore des produits d'entretien de maison, Yves Rocher est présent dans plus de 20 pays sur les 5 continents et a séduit plus de 40 millions de femmes à travers le monde (une femme sur trois en France).

Le groupe Vicat emploie 9400 personnes et réalise un chiffre d'affaires opérationnel de 3 milliards d'euros, provenant de ses activités de production de Ciment, de Béton & Granulats et Autres Produits & Services. Le Groupe est présent dans 12 pays : France, Suisse, Italie, Etats-Unis, Turquie, Egypte, Sénégal, Mali, Mauritanie, Kazakhstan, Inde et Brésil. Les deux tiers de son chiffre d'affaires sont réalisés à l'international. Le groupe Vicat est l'héritier d'une tradition industrielle débutée en 1817 avec l'invention du ciment artificiel par Louis Vicat. Créé en 1853, le groupe Vicat exerce aujourd'hui 3 métiers principaux que sont le Ciment, le Béton Prêt à l'Emploi et les Granulats, ainsi que des activités complémentaires à ces métiers de base.

Fondé en 1967, Roland Berger Strategy Consultants est l'un des leaders mondiaux du conseil en Direction générale et le seul cabinet d'origine européenne. Le cabinet conseille les Directions générales des plus grandes entreprises européennes et internationales sur l'ensemble des problématiques de stratégie, de management, d'amélioration de la performance des entreprises et s'attache à proposer des solutions innovantes, avec une attention particulière portée à l'obtention de résultats concrets et mesurables. Le cabinet compte 2 400 collaborateurs et bénéficie d'un réseau international constitué de 50 bureaux dans 36 pays, qui lui permet d'accompagner les plus grands groupes internationaux sur leurs problématiques clés en conjuguant approche locale et vision internationale.

2019

Classement

Ayodeji ADEWUNMI | 36 ans | NIGÉRIA

Président
GOKADA

- Université d'Obafemi Awolowo, Oxford, Harvard
- Président-directeur général, Jobberman (2009-19)

Roger Philippe ADOU | 40 ans | CÔTE D'IVOIRE

Directeur régional
FRIESLAND CAMPOINA

- HEC Paris
- Directeur général adjoint, Solibra (2015-18)

N

Ahmadou BAKAYOKO | 40 ans | CÔTE D'IVOIRE

Directeur des opérations
ERANOVE

- Télécom Paris, école Polytechnique
- Directeur général, RTI (2013-19)

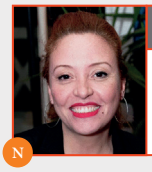

N

Besma BELBEDJAOUI | 34 ans | ALGÉRIE

Fondatrice et directrice générale
PLASTICYCLE ALGÉRIE

- Université des Sciences et de la Technologie Houari Boumediène, École de Management d'Alger
- Plasticycle Algérie (depuis 2012)

N

Diana BRONDEL | 37 ans | SÉNÉGAL

Fondatrice et directrice générale
XAALYS

- ESCP Europe
- Directrice de cabinet du pôle International Banking and Financial Services, Société Générale (2015-16)

Batuael BUZUAYEHU | 33 ans | ÉTHIOPIE

Directeur exécutif
EAST AFRICAN HOLDING LTD

- Université américaine de Dubaï
- East African Holding (depuis 2016)

Sangu DELLE | 32 ans | GHANA

Président-directeur général
GOLDEN PALM INVESTMENTS

- Harvard
- Directeur général, Africa Health Holdings Limited (depuis 2017)

N

Aziz DIALLO | 40 ans | CÔTE D'IVOIRE

Directeur général
CANAL+ CÔTE D'IVOIRE

- HEC Paris, Institut National Polytechnique Félix Houphouët-Boigny
- Directeur des opérations, MTN (2009-14)

N

Najwa EL IRAKI | 38 ans | MAROC

Fondatrice et directrice générale
AFRICADEV CONSULTING LTD

- KEDGE, Aston Business School
- Responsable de développement des affaires, Casablanca Finance City (2010-17)

Amira ELMISSIRY | 36 ans | ZIMBABWE

Directrice des investissements du secteur privé
BANQUE AFRICAINE DE DÉVELOPPEMENT

- Université de Cardiff, université de Londres
- Conseillère spéciale à la Présidence, Banque africaine de développement (2014-16)

N *Entrée C200 Africa 2019*

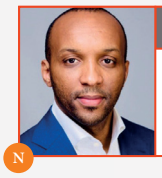

Mamadou FALL KANE | 39 ans | Sénégal

Vice-secrétaire permanent
COS Petrogaz

- Sciences Po Paris, école Polytechnique
- Conseiller économique, Présidence de la République du Sénégal (2012-16)

Hamza KABBAJ | 38 ans | Maroc

Directeur général
SGTM

- École Nationale des Ponts et Chaussées, universté Collège de Londres
- SGTM, Directeur des opérations (2006-15)

Kader KANEYE | 35 ans | Niger

Fondateur et président
African Development University

- CNAM, université de Bentley, Harvard
- Directeur général Afrique francophone, HLB International (depuis 2010)

Rachid KETTANI | 37 ans | Maroc

Directeur financier
Attijariwafa Bank

- Centrale Paris
- Responsable de la stratégie et du développement, AWB (2008-11)

Thierry KIENTEGA | 36 ans | Burkina Faso

Fondateur et président-directeur général
OuiCoding

- Université Chouaib Doukkali, université de Rennes 1, Harvard
- Administrateur, Africawork (depuis 2016)

Hassan MORSHEDY | 38 ans | Égypte

Président-directeur général
Memaar Al Morshedy

- Oxford, Harvard
- Vice-président, Memaar Al Morshedy (depuis 2005)

Temitope OGUNSEMO | 34 ans | Nigéria

Fondateur et président
Krystal Digital

- Université d'Ibidan, université de Salford
- Fondateur, Krystal Digital Networks (depuis 2010)

Mehdi OMAROUAYACHE | 38 ans | Algérie

Président-directeur général
COOFFA

- Université des Sciences et de la Technologie Houari Boumediène
- Responsable du développement des affaires, ISSAL (2016-17)

Alfred OMBUDO K'OMBUDO | 40 ans | Kenya

Directeur des études économiques
East Africa Trade & Investment Hub

- Université de Nairobi, United States International University
- Directeur de programme, Banque mondiale (2009-15)

Nakedi RAMAPHAKELA | 33 ans | Afrique du Sud

Directrice financière
Masimong Group Holdings

- Université de Witwaterstand
- Directrice financière, Royal Bafokeng Holdings (2016-18)

☆☆

Iyinoluwa ABOYEJI | 28 ans | NIGÉRIA

Fondateur
FUTURE.AFRICA

- Université de Waterloo
- Fondateur et directeur général, Flutterwave (2014-18)

☆☆

Alloysius ATTAH | 30 ans | GHANA

Président-directeur général
FARMERLINE

- Université de Kwane Nkrumah
- Chef de projet, TAHMO Initiative (depuis 2014)

☆☆

Tonjé BAKANG | 39 ans | CAMEROUN

Directeur
THE FAMILY

- Autodidacte
- Président-directeur général, Afrostream (2013-19)

☆☆

Eyo BASSEY | 40 ans | NIGÉRIA

Président-directeur général
PAYPORTE

- Université technologique Ladoke Akintola, London Business School
- Directeur technologique, Rom-Flex (2009-12)

☆☆

Karim BEQQALI | 38 ans | MAROC

Directeur général
YAMED CAPITAL

- ESSEC, Harvard
- Directeur général, CBRE (2004-13)

☆☆

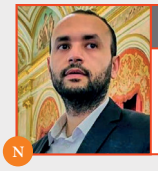

N

Chams-Eddine BEZZITOUNI | 29 ans | ALGÉRIE

Fondateur et directeur général
BORN TO CHANGE THE GAME

- HEC Alger, ENSSP
- Conseiller, Ministre de l'Industrie et des Mines (2016-17)

☆☆

N

Modibo BOLI | 35 ans | BURKINA FASO

Fondateur et directeur général
KYGOULÉ GROUPE INTERNATIONAL

- INSA Lyon, HEC Paris
- Fondateur et directeur général, Espace Flex! (depuis 2018)

☆☆

N

Edith BROU | 36 ans | CÔTE D'IVOIRE

Fondatrice et directrice générale
AFRICA CONTENTS GROUP ENTREPRISES

- Université de Cocody Abidjan
- Responsable communication et digital, People Input (depuis 2012)

☆☆

Issam CHLEUH | 33 ans | MALI

Président-directeur général
SUGUBA

- Université de Suffolk, université de Notre-Dame, Harvard
- Président-directeur général, Africa Impact Group (2015-17)

☆☆

N

Sidi Mohamed DHAKER | 35 ans | MAURITANIE

Directeur de Cabinet du Gouverneur
BANQUE CENTRALE DE MAURITANIE

- Université de Nouakchott, université UVSQ, HEC Paris
- Directeur de la Stratégie et de la Transformation, Banque centrale de Mauritanie (2016-18)

N *Entrée C200 Africa 2019*

Achraf EL BOUSTANI | 40 ans | Maroc

Directeur général Afrique du Nord et Afrique Subsaharienne
Ford Afrique et Moyen-Orient

- ENSEEIHT, Université Paul Cézanne
- Directeur général Afrique du Nord, Ford (2017-18)

Mohamed EL DAHSHAN | 36 ans | Égypte

Directeur général
Oxcon

- Sciences Po Paris, Harvard, Oxford
- Chargé de coopération senior, Banque africaine de développement (2013-16)

Adama GOROU | 39 ans | Côte d'Ivoire

Président-directeur général
A+ coaching

- Polytechnique Abidjan, université de Notre Dame
- Consultant, Inside Com' (2010-17)

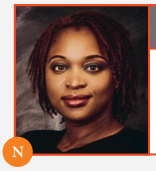

Mimi KALINDA | 40 ans | RDC

Co-fondatrice et directrice générale
Africa Communications Group

- Université de New-York, université de Wits
- Directrice de la communication, AIMS Global Network (2015-18)

Ahmed KHALIL | 37 ans | Égypte

Directeur général
Raya Smart Buildings

- Université américaine au Caire, Harvard
- Directeur général, Raya Restaurants (depuis 2013)

Sanele KHUMALO | 38 ans | Swaziland

Directrice marketing et communication
Standard Bank Swaziland

- Université du Swaziland, GIBS
- Directrice marketing, Swaziland Beverages Limited (2012-17)

Laureen KOUASSI OLSSON | 36 ans | Côte d'Ivoire

Directrice générale Afrique de l'Ouest et centrale
Amethis Finance

- EM Lyon
- Directrice des investissements, Proparco (2009-13)

Simbarashe MHURIRO | 35 ans | Zimbabwe

Président-directeur général
Oxygen Africa

- Université d'Afrique du Sud
- Membre du Conseil d'administration, Stanbic Bank Zimbabwe (depuis 2019)

Mwiya MUSOKOTWANE | 29 ans | Zambie

Directeur général
Thebe Investment Management

- Université de Surrey, Richmond American International in London
- Directeur général, Class Guru (depuis 2018)

Anne NUTSUKLO | 34 ans | Ghana

Présidente-directrice générale
Nandimobile

- Université de Kwame Nkrumah, MEST Ghana
- Co-fondatrice, mySMEPortal (depuis 2016)

☆☆ **Andrew NYAMVUMBA** | 35 ans | RWANDA

Directeur stratégie et politique
PRÉSIDENCE DE LA RÉPUBLIQUE DU RWANDA

- Université technologique de Tshwane, université d'Afrique du Sud, MIT
- Président-directeur général, Ngali Holdings (2010-16)

☆☆ **Michaella RUGWIZANGOGA** | 33 ans | RWANDA

Directrice générale
VOLKSWAGEN MOBILITY SOLUTIONS RWANDA

- Université technique de Kaiserslautern
- Chargée de projet, Imbuto foundation (depuis 2016)

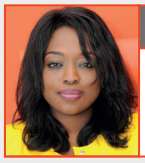

☆☆ **Amy SARR FALL** | 34 ans | SÉNÉGAL

Directrice générale
INTELLIGENCES PRESSE

- Université américaine de Paris
- Présidente, GlobalEducation7 (depuis 2017)

☆☆ **Anis SEFRIOUI** | 35 ans | MAROC

Directeur général
ARENA PROPERTY DEVELOPMENT

- École hôtelière de Lausanne
- Associé, PGS Invest (2010-15)

☆☆ **Azer SONGNABA** | 33 ans | BURKINA FASO

N

Directeur stratégie et analyse
MASTERCARD INTERNATIONAL

- Université de Floride, université de Columbia
- Banquier d'affaires, Goldman Sachs (2012-14)

☆☆ **Elizabeth TANYARADZWA MASIYIWA** | 28 ans | ZIMBABWE

Directrice générale
SIMBA EDUCATION

- Royal Holloway, Hult International Business School, Cass Business School
- Administrateur, Delta Philantropies (depuis 2017)

☆☆ **Tania TOME** | 38 ans | MOZAMBIQUE

Présidente-directrice générale
ECOKAYA INVESTMENTS

- Université catholique portugaise, université de Notre-Dame
- Directrice régionale, Startup Grind (depuis 2018)

☆☆ **Loubna TRICHA** | 35 ans | MAROC

N

Directrice générale
OFFICE DE LA FORMATION PROFESSIONNELLE ET DE LA PROMOTION DU TRAVAIL

- Ecole Mohammedia d'ingénieurs
- Chargée de mission auprès du directeur général, OCP (2014-19)

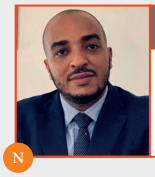

☆☆ **Yacine WAFY** | 36 ans | NIGER

N

Responsable pays Niger
SAVANNAH PETROLEUM

- Université de George Washington
- Directeur général, Primo & Geb (2009-13)

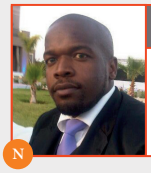

☆☆ **Franck WANDJI** | 35 ans | CAMEROUN

N

Responsable du secteur infrastructure
ARCELORMITTAL

- ESC La Rochelle, université de Duke
- Responsable de développement des affaires, ArcelorMittal (2012-13)

N *Entrée C200 Africa 2019*

Karim ABDEL WAHAB | 34 ans | Égypte

Vice-président
Mimary Group

- Académie arabe des sciences, technologies et du transport maritime
- Président, Signatures Design + Contracting (2012-14)

Rolake AKINKUGBE | 39 ans | Nigéria

Directrice énergie et ressources naturelles
FBN Quest Merchant Bank

- LSE, TRIUM
- Directrice Énergie, Ecobank (2011-14)

Omar AMER | 35 ans | Égypte

Vice-président
Amer Group

- Hass School of Business, université américaine du Caire
- Directeur ventes, Delmar Touristic Development (2006-08)

Ally ANGULA | 40 ans | Namibie

Directrice exécutive adjointe
Ministère des Finances Namibia

- Université de Namibie, université de KwaZulu-Natal
- Directrice générale, Leap Holdings (depuis 2013)

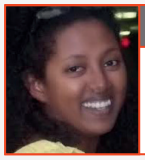

Lulayn AWGICHEW | 39 ans | Éthiopie

Directrice générale adjointe
Bislet Agritech

- Université d'Alemaya, université d'Addis-Abeba
- Manager, World Vision Ethiopia (2007-13)

Rania BELKAHIA | 30 ans | Maroc

Présidente-directrice générale
Afrimarket

- Université de Concordia, ECE Paris, Telecom ParisTech
- Consultante stratégie, Polyconseil (2012)

Yasmin BELO-OSAGIE | 30 ans | Nigéria

Présidente-directrice générale
SheLeadsAfrica.org

- Princeton, Harvard, Stanford
- Analyste commercial, McKinsey & Company (2012-14)

Madjissem BERINGAYE | 35 ans | Tchad

Directrice générale
BNM & Associés

- Université de Paris
- Responsable de marque, L'Oréal Paris (2010-12)

Yamfwa CHINYANTA | 40 ans | Zambie

Directeur des ressources humaines
Alliance for a green revolution in Africa

- Université Copperbelt, université Heriot-Watt
- Administrateur, Zambia National Commercial Bank (depuis 2017)

Olivia DADIE KIPRE | 35 ans | Côte d'Ivoire

Consultante en marketing et communication
KOD Agence Digitale

- HEC Montréal
- Directrice du digital et de la communication, Côte Ouest Audiovisuel (2016-18)

Sandro DE BRITO | 36 ans | CAP VERT

Directeur de la planification
MINISTÈRE DES FINANCES DE LA RÉPUBLIQUE DU CAP VERT

- Université de New-York , Oxford, université de Melbourne
- Administrateur, Bourse du Cap Vert (2009-13)

N

Ethel DELALI COFIE | 39 ans | GHANA

Présidente-directrice générale
EDEL TECHNOLOGY

- Université de Valley View, université de Brighton, Yale
- Fondatrice, Women in Tech Africa (depuis 2013)

Alfa DEMMELLASH | 39 ans | ÉTHIOPIE

Présidente-directrice générale
RISING TIDE

- Harvard, The New School
- Rising Tide (depuis 2004)

Abdigani DIRIYE | 35 ans | SOMALIE

Directeur de la recherche
IBM RESEARCH AFRICA

- Université Collège de Londres, King's College, Université Queen Mary
- Directeur général, Innovate Ventures (depuis 2012)

Afua DJIMI | 38 ans | GHANA

Directrice d'investissement
AFRICAN CAPITAL ALLIANCE

- Darthmouth College, université de Duke
- Directrice d'investissement, Black Rhino Group (2015-16)

Meryam EL OUAFI | 34 ans | MAROC

Présidente-directrice générale
GREEN ENGINEERING MISSION

- Ecole Nationale de Commerce et de Gestion d'Agadir
- Directrice générale, complexe touristique Chems Ayour (depuis 2005)

N

Aleeda FAZAL | 38 ans | KENYA

Présidente-directrice générale
DIGITAL TANGENT

- Université de Waterloo, université nationale de Singapour, INSEAD
- Directrice marketing, Avalia systems (depuis 2018)

Maro HADYA DIAGANA | 33 ans | MAURITANIE

Directrice générale
MAURITANIAN BUSINESS CENTER

- CEFEB Marseille, Sciences Po Paris
- Directeur général, Consulting et formation en entreprise (depuis 2012)

Gwendolyne HALLE | 34 ans | CAMEROUN

Présidente-directrice générale
HEALTH AND MEDICAL EMPIRE

- Université de Leeds, université de Cardiff
- Health And Medical Empire (depuis 2013)

Cédric HOMBOUHIRY | 36 ans | GABON

Directeur de l'immatriculation et du recouvrement
CAISSE NATIONALE DE LA SÉCURITÉ SOCIALE DU GABON

- Université de Paris, EIGSI La Rochelle, EPF Sceaux
- Directeur général, XLS Systems (2014-19)

N *Entrée C200 Africa 2019*

Salma INGABIRE | 33 ans | Rwanda

Directrice générale
Visa Inc Rwanda

- KIST, Harvard, université Oxford Brookes
- Directrice des opérations, AC Group Limited (depuis 2017)

Ali JIVRAJ | 32 ans | Ouganda

Président-directeur général
Royal Electronic Ltd

- Autodidacte
- Royal Electronic Ltd (depuis 2006)

Nadeem JUMA | 36 ans | Tanzanie

Président
AIM Group

- Autodidacte
- Directeur général, E-fulusi Africa (2004-09)

Dominique KALIF | 39 ans | Côte d'Ivoire

Directeur de la communication
Société de distribution d'eau de la Côte d'Ivoire

- Institut National Polytechnique Félix Houphouët-Boigny
- Chef de service marque et performance, Orange Côte d'Ivoire (2012-14)

Yasmine KHAMIS | 38 ans | Égypte

Directrice exécutive
Oriental Weavers

- Université américaine du Caire, Pratt Institute, université de Caroline du Nord
- Oriental Weavers Group (depuis 2008)

Mpho LETHOKO | 36 ans | Afrique du Sud

Directrice générale
Sappi

- Université Rand Afrikaans, PRISA, GIBS
- Directrice de la communication interne et du digital, Deloitte Afrique du Sud (2015-17)

Aguibou LY | 36 ans | Guinée

Fondateur et président
IBS Technologies

- Université de Caroline du Nord, Central Piedmont Community College
- Directeur général, ITC Global (2011-16)

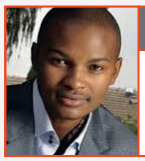

Achumile MAJIJA | 35 ans | Afrique du Sud

Directeur commercial
Prudential Life Insurance Ghana

- Université du Cap, université de Leeds
- Directeur compliance Afrique, Prudential UK (2014-16)

Abdellah MALLEK | 29 ans | Algérie

Directeur général
Sylabs

- Université des Sciences et de la Technologie Houari Boumediène
- Directeur général, TalFact (2014-15)

Khalil MAZIN | 33 ans | Soudan

Président-directeur général
SudaMed

- LSE, université de Khartoum
- Directeur général, Al Khalil Paediatric Hospital (depuis 2008)

Teresa MBAGAYA | 29 ans | ZIMBABWE

Fondatrice et directrice
ECONET ÉDUCATION

- Université de Yale, LSE
- Responsable éducation Afrique australe et de l'Est, Microsoft (2015-17)

Nthabiseng MOSIA | 29 ans | SIERRA LEONE

Directrice marketing
EASY SOLAR

- Université du Cap, université de Columbia
- Consultante, Virunga Power (2016)

Chipokota MWANAWASA | 31 ans | ZAMBIE

Directrice
CATTLE WEALTH MANAGEMENT FIRM

- Université du Cap, université de Kent, université de Bordeaux
- Responsable stratégie ressources humaines, Konkola Copper Mines (depuis 2017)

Sandra MWIIHANGELE | 31 ans | NAMIBIE

Présidente-directrice générale
KIYOMISANDZ BEAUTY PRODUCTS

- Université de Technologie de la Péninsule du Cap
- Chimiste cosmétique junior, Amber Products (2012-13)

Mapule MZIMBA | 38 ans | AFRIQUE DU SUD

Directrice des opérations
DISCOVERY BANK

- Université du Cap, université d'Afrique du Sud, Oxford
- Directrice des produits bancaires, Absa Capital (depuis 2015)

Nersan NAIDOO | 40 ans | AFRIQUE DU SUD

Président-directeur général
SANLAM INVESTMENTS

- Université de KwaZulu-Natal, Oxford
- Directeur d'investissement, Sanlam Investments (2002-13)

Galaye NDAW | 34 ans | SÉNÉGAL

Directeur général
DHL GLOBAL FORWARDING SÉNÉGAL

- ISM Dakar, université du littoral Côte d'Opale
- Directeur des ventes et du marketing, DHL Global Forwarding (depuis 2011)

Velile NHLAPO | 39 ans | AFRIQUE DU SUD

Directeur des opérations
ZIMPLATS

- Université de Johannesburg
- Directeur de la stratégie, Impala Platinum (2017-19)

Nino NJOPKOU | 39 ans | CAMEROUN

Président-directeur général
KERAWA

- Centrale Paris
- Directeur des opérations, Afrimalin (depuis 2016)

Chika NWOBI | 39 ans | NIGÉRIA

Président-directeur général
L5LAB

- Université de Tsinghua, Oxford
- Administrateur, Unilever Nigéria (depuis 2017)

N *Entrée C200 Africa 2019*

Joe Dassin RUKUNDO | 40 ans | Burundi

Directeur général
FinBank

- Chartered Institute of Bankers d'Écosse
- Consultant prêt, Santander UK (2004-09)

Rachel SIBANDE | 34 ans | Malawi

Présidente-directrice générale
mHub

- Université du Malawi, université de Rhodes
- Directrice des programmes digitaux, Digital Impact Alliance (depuis 2017)

Frederico SILVA | 36 ans | Mozambique

Directeur associé
UX Information Technologies

- IMM Graduate School of Marketing
- Directeur Mozambique, LG Electronics (2011-13)

Momarr Mass TAAL | 33 ans | Gambie

Président-directeur général
Tropingo Foods

- Columbia International College, université de York
- Co-fondateur, Malyka Clothing (2005-12)

Kokou Edem TENGUE | 39 ans | Togo

Directeur général
Maersk Line Togo

- Université Stellenbosch, Sciences Po Paris, Imperial College Business School
- Co-fondateur, Emergence Capital (depuis 2015)

Ernest TEWELYO AKENDENGUE | 39 ans | Gabon

Directeur général
e-Doley Cash

- CFPP Basile Ondimba, HEC
- Membre du Conseil d'administration, Confédération patronale gabonaise (depuis 2017)

Silvestre TULUMBA KAPOSE | 39 ans | Angola

Président-directeur général
S. Tulumba Invest

- Autodidacte
- Directeur général, SEAA Ltd (2009-10)

Michael UGWU | 37 ans | Nigéria

Directeur général
Freeme Digital Limited

- University College de Londres
- Directeur général Afrique de l'Ouest, Sony Music Entertainment (2014-19)

Phyllis WAKIAGA | 38 ans | Kenya

Directrice générale
Kenya Association of Manufacturers

- Université de Nairobi, université Jomo Kenyatta, IHRM
- Directrice des affaires industrielles, Kenya Airways (2011-15)

Marc Arthur ZANG | 33 ans | Cameroun

Président-directeur général
Himore Medical Equipments

- NASE Yaoundé, université de Yaoundé
- Ingénieur mécanicien en chef, Université Catholique d'Afrique Centrale (2013-14)

2019

ALUMNI

Choiseul 100 AFRICA

Les leaders économiques de demain

Alumni

Les Alumni Choiseul Africa regroupent les dirigeants économiques africains ayant été lauréats d'une ou plusieurs éditions du *Choiseul 100 Africa*, ayant participé aux événements dédiés organisés par l'Institut Choiseul, et ayant dépassé l'âge limite pour figurer dans notre classement.

Tout au long de l'année, les Alumni Choiseul Africa restent associés aux différents événements organisés en Afrique et à Paris. Avec les lauréats 2019, ils constituent un réseau puissant et structuré de premier plan à l'échelle du continent africain.

Adam ABATE | Lauréat 2015 à 2018 | Éthiopie

Directeur général
APPOSIT

- Université Brown
- Directeur des systèmes d'information, Kennedy School of Government (2001-07)

Moulay ABBAS | Lauréat 2014 à 2017 | Mauritanie

Président-directeur général
BMCI

- ESCEM Poitiers
- Président, Fédération mauritanienne de football (2003-07)

Minoush ABDEL-MEGUID | Lauréate 2014 à 2017 | Égypte

Présidente-directrice générale
Union Capital Inc.

- Université américaine du Caire, Wharton, Harvard
- Conseillère auprès du président, Egyptian Capital Market Authority (2005-07)

Cyril ACHCAR | Lauréat 2014 à 2017 | Mali

Directeur général
GIE Achcar Mali Industries

- ESC Rouen
- Directeur général adjoint, GIE AMI (2001-04)

Myriam ADOTEVI | Lauréate 2016 à 2017 | Bénin

Directrice générale
Banque Populaire pour l'Épargne et le Crédit

- Université d'Abomey-Calavi
- Administratrice directrice générale, BGFI Bank Bénin (2013-18)

Roland AGAMBIRE | Lauréat 2014 à 2015 | Ghana

Président-directeur général
RLG Communications

- Ghana Institute of Management and Public Administration
- Président-directeur général, Roagam Links (2001- 04)

Sami AGLI | Lauréat 2016 à 2018 | Algérie

Directeur général
Groupe Agli

- CESI école d'ingénieurs, université d'Alger
- Directeur généra, Taamir El Djazair (2005-15)

Paul-Harry AITHNARD | Lauréat 2014 à 2015 | Togo

Directeur UEMOA
Ecobank Group

- Université de Paris, HEC Montréal
- Directeur marchés de capitaux et gestion d'actifs (2008-18)

Chinwe AJENE-SAGNA | Lauréate 2018 | Nigéria

Directrice générale
JLL West Africa

- Dartmouth College, Harvard
- Directrice du bureau francophone international, Jones Lang LaSalle (2006-14)

Akin AKINFEMIWA | Lauréat 2015 à 2017 | Nigéria

Directeur général
Forte Oil PLC

- Université d'Ibadan, université de Lincolnshire et Humberside
- Directeur général par intérim, Forte Oil Plc

Kayode AKINOLA | Lauréat 2015 à 2017 | Nigéria

Co-fondateur et directeur général
Arkana Partners

- University College London
- Directeur Afrique, KKR (2013-17)

Rania AL-MASHAT | Lauréate 2014 à 2015 | Égypte

Ministre du tourisme
Gouvernement égyptien

- Université du Maryland, université américaine du Caire
- Conseillère du Chef Économiste, Fonds Monétaire International (2016-18)

Paul ANSAH | Lauréat 2017 à 2018 | Ghana

Vice-président du développement international
Marriott International

- Université de Maryland, Wharton School
- Directeur du développement, Marriott Intenational (2007-09)

Loic APLOGAN | Lauréat 2016 à 2017 | Bénin

Directeur des partenariats Sud-Sud
Casablanca Finance City

- Université Paris Marne la Vallée
- Directeur du Business Development, Westerne Union Africa (2014-18)

Michael ARUMEMI-IKHIDE | Lauréat 2017 à 2018 | Nigéria

Président
Arik Air

- Université d'Édimbourg, Imperia College Business School
- Président-directeur général, 75C Company (depuis 2017)

Sarah ASAFO-AGYEI | Lauréate 2015 à 2017 | Ghana

Directrice générale
Attai Capital Limited

- Université de KwaZulu-Natal, université du Witwatersrand
- Directrice Afrique, Société générale Private Banking (2014-16)

Olivier AVOA | Lauréat 2014 à 2015 | Côte d'Ivoire

Président-directeur général
Afrikap group

- Université d'Abidjan, ESC Abidjan, Hult
- Directeur général, Samsung Electronics Côte d'Ivoire (2013-15)

Abayomi AWOBOKUN | Lauréat 2015 à 2018 | Nigéria

Président-directeur général
Enyo Retail & Supply

- Université d'Ibadan, Université de Surrey
- Président-directeur général, Oando Downstream (2013-16)

Selestino BABUNGI | Lauréat 2016 à 2017 | Ouganda

Président-directeur général
Umeme

- Université de Makerere
- Directeur financier, Umeme (2012-15)

Sidy BANE | Lauréat 2015 | Sénégal

Directeur des opérations
Puma Energy Afrique Subsaharienne

- Université de Paris, Skema
- Directeur général, Puma Energy Afrique Subsaharienne (2016-18)

Youssef BARRADI | Lauréat 2014 à 2016 | Maroc

Directeur général adjoint
Lesieur-Cristal Maroc

- Institut Polytechnique de Grenoble, EM Lyon
- Directeur du développement stratégique, Lesieur-Cristal Maroc (2012-17)

Serigne BARRO | Lauréat 2017 à 2018 | Sénégal

Directeur général
People Input

- Université Paris-Est, ISC Paris
- Directeur de projet, Groupe SQLI (2000-02)

Nayé Anna BATHILY | Lauréate 2015 à 2016 | SÉNÉGAL

Responsable des relations parlementaires
BANQUE MONDIALE

- Université du Maryland, Harvard
- Chargée des relations parlementaires, Banque mondiale (2004-12)

Tiaan BAZUIN | Lauréat 2014 à 2017 | NAMIBIE

Président-directeur général
NAMBIAN STOCK EXCHANGE

- Université North-West
- Responsable des inscriptions, Namibian Stock Exchange (2011-13)

Souad BELKHEIR | Lauréate 2016 à 2018 | ALGÉRIE

Directrice de la prospective et du développement
COSIDER GROUP

- Institut national de la Planification et de la Statistique
- Cheffe de département, Cosider Group (2012-16)

Idriss BENSMAIL | Lauréat 2018 | MAROC

Directeur général adjoint
BMCI

- Université américaine du Caire, Wharton, Harvard
- Conseiller auprès du président, Egyptian Capital Market Authority (2005-07)

Amine BERRADA-SOUNNI | Lauréat 2014 à 2015 | MAROC

Président-directeur général
AIGUEBELLE

- Duke
- Président-directeur général, Fenagri (2002-16)

Gaelle BITEGHE | Lauréate 2016 à 2018 | GABON

Présidente-directice générale
ECOBANK GABON

- Université centrale du Ghana
- Directrice générale adjointe, Ecobank (2012-14)

Mohamed BRIDAA | Lauréat 2014 à 2015 | TUNISIE

Directeur général
MICROSOFT TUNISIE

- Université de Tunis El-Manar
- Directeur des ventes, Microsoft Afrique du Nord (2008-11)

Zied BOUCHAMAOUI | Lauréat 2017 | TUNISIE

Directeur général
HBG HOLDING

- Université New Have, London Business School
- Analyste financier, Swicorp (2011-12)

Christian BWAKIRA | Lauréat 2014 à 2016 | BURUNDI

Directeur général Moyen-Orient et Afrique
INGENICO GROUP

- Université de Californie, université Mercer
- Vice-Président, Mastercard Afrique de l'Est (2015-18)

Mahamadou CAMARA | Lauréat 2016 à 2017 | MALI

Directeur général
GROUPE IMPACT MEDIA

- Université de Paris, HEC Paris
- Ministre de l'Économie numérique, de l'Information et de la Communication, Gouvernement du Mali (2014-15)

Alain CAPO-CHICHI | Lauréat 2018 | BÉNIN

Président-directeur général
GROUGE CERCO

- Université Paris-VIII
- Groupe Cerco (depuis 1998)

Houda CHAFIL | Lauréate 2014 à 2015 | MAROC

Directrice générale
MAGHREB TITRISATION

- Hassania TP, Ponts ParisTech
- Directrice de la stratégie financière, CDG Développement (2007-11)

Meryem CHAMI | Lauréate 2016 à 2017 | Maroc

Présidente-directrice générale
Altran Maroc

- Télécom Bretagne, Ponts, MIT
- Directrice en charge du planning, OCP (2013-14)

Anabela CHAMBUCA | Lauréate 2015 à 2016 | Mozambique

Directrice nationale du cabinet de gestion des risques
Ministère de l'Économie et des Finances

- Université de Coimbra
- Directrice de cabinet, Présidence de la République Mozambique (2016-18)

Fatiha CHARRADI | Lauréate 2014 à 2017 | Maroc

Présidente-directrice générale
OCP Innovation Fund for Agriculture

- École Mohammedia d'ingénieurs, Ponts ParisTech
- Chargée de mission auprès de la présidence, OCP (2008-10)

Rishaad CURRIMJEE | Lauréat 2016 à 2018 | Maurice

Directeur du développement
Currimjee Group

- CFA Institute, INSEAD
- Directeur général, CIDP Biotech India (2010-15)

Gabriel CURTIS | Lauréat 2014 à 2015 | Guinée

Ministre des Investissements et du Partenariat public-privé
Gouvernement guinéen

- McGill, Columbia
- Directeur général, APIP-Guinée (2014-18)

Stephen CHEGE | Lauréat 2016 à 2017 | Kenya

Directeur des affaires publiques
Safaricom

- Université de Nairobi
- Responsable des affaires publiques, Safaricom (2015-18)

Youssef CHRAIBI | Lauréat 2014 à 2017 | Maroc

Président-directeur général
Outsourcia

- HEC Paris
- Consultant senior, Umanis Consulting (2002-03)

Emery D'ALVA | Lauréat 2016 à 2017 | Sao-Tomé-et-Principe

Directeur du développement
CS Telecom

- Université de Saint-Etienne, IAE France
- Responsable marketing, CS Telecom (2001-05)

Bony DASHACO | Lauréat 2014 à 2017 | Cameroun

Président-directeur général
Acmar Media Group

- London School of Business and Finance, université d'Ibadan
- Acmar Media Group (depuis 2002)

Pape DEMBA DIOP | Lauréat 2018 | Sénégal

Président
Manko SAIF

- Saint-Cyr, ESCP Europe
- Responsable marketing Afrique et Outre-Mer, Société générale (2013-15)

Tidjane DEME | Lauréat 2014 | Sénégal

General Partner
Partech Ventures

- ENSTA, Polytechnique
- Directeur Afrique francophone, Google (2009-16)

Mohammed DEWJI | Lauréat 2014 à 2016 | Tanzanie

Président-directeur général
MeTL

- Université de Georgetown
- MeTL (depuis 1999)

Khanyi DHLOMO | Lauréate 2014 à 2015 | AFRIQUE DU SUD

Présidente-directrice générale
NDALO MÉDIA

- Université du Witwatersrand, Harvard
- Directrice France, Afrique du Sud Tourisme (2003-07)

Chams DIAGNE | Lauréat 2014 | SÉNÉGAL

Président-directeur général
TALENT2AFRICA

- ESIG Paris, IGS, université de Lille
- Président-directeur général, Viadeo Afrique (2011-15)

Sirandou DIAWARA | Lauréate 2014 à 2016 | MALI

Présidente-directrice générale
SODA

- ESIG Paris, IGS, université de Lille
- Présidente-directrice générale, Viadeo Afrique (2011-15)

Adrien DIOUF | Lauréat 2014 à 2016 | SÉNÉGAL

Directeur général
AGENCE UMOA TITRES

- Paris I, McGill
- Responsable trésorerie, Afreximbank (2013)

Marwa EL AYOUTI | Lauréate 2018 | ÉGYPTE

Directrice financière
ORANGE ÉGYPTE

- Université américaine du Caire, école de management de Maastricht
- Directrice financière, Vodafone Égypte (2011-18)

Basil EL BAZ | Lauréat 2015 à 2017 | ÉGYPTE

Président-directeur général
CARBON HOLDINGS

- Harvard
- Président-directeur général, Egyptian Basic Industries Company (1998-2012)

Mokhlis EL-IDRISSI | Lauréat 2014 à 2015 | MAROC

Directeur d'investissement
MAROCINVEST

- ESIG Rabat, SupInfo Casablanca, HEC Montréal
- Directeur des participations, BMCE Bank (2005-12)

Hisham EL KHAZINDAR | Lauréat 2014 à 2015 | ÉGYPTE

Président-directeur général
QALAA HOLDINGS

- Université américaine du Caire, Harvard
- Directeur Banque d'investissement, EFG Hermes (2000-04)

Arnauld ENGANDJI | Lauréat 2017 | GABON

Ministre de l'Équipement
GOUVERNEMENT GABONAIS

- Université de Leeds
- Ministre du Travail, de l'Emploi et de la Jeunesse, Gouvernement Gabonais (2018-19)

Ermias ESHETU | Lauréat 2015 à 2016 | ÉTHIOPIE

Associé
GRANT THORNTON LLP

- UMIST, Manchester Business School
- Directeur général, Ethiopia Commodity Exchange (2014-17)

Ken ETETE | Lauréat 2014 à 2015 | NIGÉRIA

Président-directeur général
CENTURY GROUP NIGÉRIA

- London School of Economics, Harvard
- Directeur pays, Bluewater Offshore Nigeria (2000-01)

Adenike FAJEMIROKUN | Lauréate 2018 | NIGÉRIA

Directrice exécutive
DANGOTE INDUSTRIES LIMITED

- Université de Manchester
- Directrice du risque, Dangote Industries Limited (depuis 2013)

Geoffrey GANGLA | Lauréat 2014 à 2017 | KENYA

Directeur général
GENGHIS CAPITAL

- Université de Strathmore, université de Kenyatta
- Directeur d'Investissement, Equity Investment Bank (2009-10)

Bridgette GASA | Lauréate 2015 à 2017 | AFRIQUE DU SUD

Directrice générale
THE ELILOX GROUP

- Université de Port Elizabeth, université de KwaZulu-Natal
- Directrice des infrastructures, Coaga Development Corporation (2005-08)

Tariye Isoun GBADEGESIN | Lauréate 2018 | NIGÉRIA

Directrice industries lourdes et télécoms
AFRICA FINANCE CORPORATION

- Amherst College, Harvard
- Directrice non exécutive, Main One Cable Company (depuis 2015)

Monica GEINGOS KALONDO | Lauréate 2014 à 2017 | NAMIBIE

Directrice générale
STIMULUS PRIVATE EQUITY

- Université de Namibie
- Présidente, E-bank Namibie (2003-05)

Mauro GRACA | Lauréat 2017 à 2018 | MAROC

Président-directeur général
SONANGOL GAS NATURAL

- Instituto Superio Técnico
- Vice-président exécutif, Sonangol Gas Natural (2015-17)

Safia HACHICHA | Lauréate 2014 à 2017 | TUNISIE

Directrice centrale
PGI HOLDING - GROUPE AMEN

- Université George Washington, Université John Hopkins
- Directrice générale, Abakus Advisor (2016-17)

Sheyma HADDADA | Lauréate 2017 à 2018 | TUNISIE

Présidente-directrice générale
GROUPE INTERTECHNIQUE

- Doctorat d'État en marketing international
- Groupe Intertechnique (depuis 1998)

Ben Cheick HAIDARA | Lauréat 2015 à 2017 | BURKINA FASO

Président-directeur général
ORANGE BURKINA FASO

- Université de Ouagadougou, HEC Paris
- Directeur général, Airtel Burkina Faso (2014-17)

Cindy HESS | Lauréate 2015 à 2016 | AFRIQUE DU SUD

Administratrice non exécutif
RCL FOODS

- Université du Cap, université du Cap Occidental
- Directrice financière, Pioneer foods (2015-16)

Hassanein HIRIDJEE | Lauréat 2014 à 2016 | MADAGASCAR

Président-directeur général
AXIAN GROUP

- ESCP Europe
- Président, DTS-MOOV Madagascar (2005-2017)

Pascal HOUANGNI-AMBOUROUE | Lauréat 2014 à 2016 | GABON

Ministre du Pétrole et des Hydrocarbures
RÉPUBLIQUE DU GABON

- Université d'Abertay Dundee, IDRAC Business School
- Ministre délégué à l'Économie, République du Gabon (2016-17)

Yannick ITOUA | Lauréat 2018 | CONGO

Directeur de l'audit interne
BANQUE SINO-CONGOLAISE POUR L'AFRIQUE

- IEP Bordeaux, ESCP Europe
- Consultant, Altantic Financial Group (2013-15)

Eric KACOU | Lauréat 2014 | CÔTE D'IVOIRE

Co-fondateur
ESPartners

- HEC Montréal, The Wharton School, Harvard
- Directeur général, OTF Group (2004-10)

Peter Marrah KAMARA | Lauréat 2015 à 2016 | SIERRA LEONE

Président-directeur général
The Credit Recovery Agency

- Université de Cambria, université de Liverpool
- Spécialiste en gestion financière, Equity Investment & Participation (2014-18)

Steven KAPOLOMA | Lauréat 2014 à 2017 | MALAWI

Directeur adjoint des affaires coopératives
Malawi Revenue Authority

- Université du Malawi, université du Botswana
- Responsable des affaires publiques, Malawi Revenue Authority (2006-12)

Eric KARININGUFU | Lauréat 2016 à 2017 | RWANDA

Président-directeur général
3E Power

- Université nationale du Rwanda
- System architect, Africa O3B Networks (2010-12)

Carole KARIUKI | Lauréate 2015 | KENYA

Présidente-directrice générale
Kenya Private Sector Alliance

- Université de Nairobi, université de Bowling Green
- Cheffe de programme, KEPSA (2005-09)

Samir KAROUM | Lauréat 2014 à 2017 | ALGÉRIE

Vice-président
Schneider Electric Ecostruxure Platform

- ESTP Paris
- Vice-président grands projets, Alstom Moyen-Orient, Afrique & Asie Centrale (2013-17)

Diane KARUSISI | Lauréate 2016 à 2017 | RWANDA

Directrice générale
Bank of Kigali

- Université de Fribourg
- Directrice générale, Institut National Statistique du Rwanda (2010-16)

Stella KILONZO | Lauréate 2016 | KENYA

Directrice de l'Africa Investment Forum
Banque africaine de développement

- Université catholique d'Afrique de l'Est, université de Loyola
- Directrice de la division des affaires financières, BAD (2013-18)

Razia KHAN | Lauréate 2014 à 2017 | BOTSWANA

Directrice des études Afrique
Standard Chartered Bank

- LSE
- Analyste, Standard Chartered Bank (2006-08)

Ismael KONE | Lauréat 2014 à 2017 | CÔTE D'IVOIRE

Directeur général
Africa Sourcing

- Université de Toulouse, ESG, HEC Paris
- Chargé d'affaires, Bridge Bank Group Côte d'Ivoire (2005-07)

Sofiane LAHMAR | Lauréat 2014 à 2017 | ALGÉRIE

Associé-gérant
Development Partners International

- Université de Paris-Dauphine, Brandeis Int'l Business School
- Co-directeur général des investissements, Kingdom Zephyr Africa (2005-10)

Moatlhodi LEKAUKAU | Lauréat 2014 à 2017 | BOTSWANA

Directeur général
Bostwana Development Corporation

- Université du Cap
- Président-directeur général, @SmellingRoses (depuis 2017)

Walid LOUKIL | Lauréat 2016 à 2017 | TUNISIE

Directeur général adjoint
GROUPE LOUKIL

- ISG Tunis, ISCAE Tunis
- Directeur, MIS Informatique (1997-02)

Michael KING'ORI MACHARIA | Lauréat 2014 à 2017 | KENYA

Président-directeur général
SEVEN SEAS TECHNOLOGIES

- Université de Strathmore
- Directeur ventes et marketing, Comtech Systems (1998-2000)

Shkumbuzo MACOZOMA | Lauréat 2016 à 2017 | AFRIQUE DU SUD

Président-directeur général
SANRAL

- Université de Wits
- Directeur général, Johannesburg Roads Agency (2010-15)

Sami MAINICH | Lauréat 2014 à 2017 | ALGÉRIE

Président Afrique du Nord & Levant
THE DOW CHEMICAL COMPANY

- EMBA, ECPM Strasbourg
- Directeur du développement stratégique, Dow Chemical Moyen-Orient, Afrique & Turquie (2017-18)

Swaady MARTIN | Lauréate 2014 à 2017 | CÔTE D'IVOIRE

Directrice générale
YSWARA

- HEC Lausanne, HEC Paris, LSE
- Directrice marketing et stratégie, Pagatech (2010-11)

Moremi MARWA | Lauréat 2014 à 2017 | TANZANIE

Président-directeur général
DAR ES SALAM STOCK EXCHANGE

- Université de Dar es Salaam
- Président-directeur général, Tanzania Securities (2010-13)

Eric MBOMA | Lauréat 2014 à 2017 | RDC

Responsable Groupe financements structurés et produits
AFRICA GUARANTEE FUND

- IEMI, ESCP Europe, Harvard, Chicago Booth
- Associé, InvesUnited (depuis 2018)

Radhia MCHIRGUI | Lauréate 2014 à 2016 | TUNISIE

Présidente-directrice générale
3E - ENERGY AND ENVIRONMENT ENGINEERING

- IEMI, ESCP Europe, Harvard, Chicago Booth
- Directrice des nouvelles technologies (2001-03)

Bhekani MDLALOSE | Lauréat 2018 | AFRIQUE DU SUD

Directeur général
AVENG GRINAKER-LTA

- Milpark Business School, Université d'Afrique du Sud
- Aveng Grinaker-LTA (depuis 2007)

Adelane MECELLEM | Lauréat 2014 à 2015 | ALGÉRIE

Président-directeur général
AXA ASSURANCE MOYEN-ORIENT, AFRIQUE & TURQUIE

- Polytechnique Alger, Polytechnique Paris
- Président-directeur général, Axa Assurance Algérie (2011-17)

Jean-Paul MELAGA | Lauréat 2014 à 2017 | CAMEROUN

Directeur général
SMARTPHORCE HOLDING

- IEP Lyon, ESCP Europe
- Directeur Afrique, Bank of Tokyo-Mitsubishi (2008-15)

Jean-Louis MENANN-KOUAME | Lauréat 2014 à 2017 | CÔTE D'IVOIRE

Président-directeur général
BICI CÔTE D'IVOIRE

- ENCG Agadir, ESSEC Business School
- Directeur général, BICI Guinée (2012-14)

Alumni

Tito MENDONCA | Lauréat 2015 | Angola

Président
Banco Prestigio

- Université de Lisbonne, université de Georgetown, IESE
- Président du conseil d'administration, ERIGO (depuis 2012)

Lamia MERZOUKI | Lauréate 2016 | Maroc

Directrice générale adjointe
CFCA

- ESSEC Business School, Harvard
- Directrice de la stratégie et de l'organisation, Akwa Group (2004-09)

Akin MONEHIN | Lauréat 2014 à 2015 | Nigéria

Directeur stratégie
Shell Qatar GTL

- Université du Lagos, université de Dundee, université de Chicago
- Chef de la stratégie logistique, la Planification des Activités et du Système (2014-15)

Yoven MOOROOVEN | Lauréat 2018 | Maurice

Directeur général
Engie Africa

- Université de Bordeaux, Royal Curepipe College
- Directeur général-Energy Management & Trading, ENGIE (2016-18)

Kamel MOULA | Lauréat 2017 | Algérie

Directeur général
Venus SAPECO

- Diplômé en finance
- Président Club des Entrepreneurs et Industriels (depuis 2015)

Busisa MOYO | Lauréat 2014 à 2016 | Zimbabwe

Président-directeur général
United Refineries

- Université d'Afrique du Sud, université de Navarre
- Président-directeur général, Moyo Africa Financial Advisory (2008-11)

Celestin MUKEBA MUNTUABU | Lauréat 2017 à 2018 | RDC

Président-directeur général
Equity Bank Congo

- Université Protestante du Congo
- Directeur général adjoint, ProCredit Bank Congo (2008-14)

James MWORIA | Lauréat 2014 à 2018 | Kenya

Président-directeur général
Centum

- Université de Starthmore, université de Nairobi
- Business Manager, TransCentury (2007-08)

Thierry N'DOUFOU | Lauréat 2015 à 2018 | Côte d'Ivoire

Président-directeur général
Qelasy

- CUP Abidjan, Telecom Academy
- Directeur général, Internationale des Grands Travaux (2011-14)

Edha NAHDI | Lauréat 2016 à 2018 | Tanzanie

Directeur général
Amsons Group

- Autodidacte
- Amsons Group (depuis 2006)

Pape NDAW | Lauréat 2014 à 2017 | Sénégal

Vice-président « Integrated supply chain »
TE Connectivity

- Université de Bordeaux, HEC, Berkeley
- Directeur commercial monde, CommScope (2016-17)

Luca NEGHESTI | Lauréat 2015 à 2018 | Tanzanie

Directeur général
Tristar Holdings

- Université de Caroline du Sud
- Directeur général, Omni Trade Group (2003-05)

Clovis NGAGUEU | Lauréat 2016 à 2017 | Cameroun

Directeur général Afrique francophone
Schneider Electric

- ESSEC, École nationale supérieure polytechnique de Yaoundé
- Directeur général, Schneider Electric Congo & RDC (2011-17)

Jules NGANKAM | Lauréat 2018 | Cameroun

Directeur général adjoint & Directeur financier
African Guarantee Fund

- ESSEC Business School, ENSAE, université Paris-Dauphine
- Trésorier & Vice-président, Barclays Capital (2010-13)

Christian NGAN | Lauréat 2014 à 2015 | Cameroun

Président-directeur général
Madlyn Cazalis Group

- Université de Paris, EM Lyon
- Directeur d'investissement, Findercod (2011-12)

Babalwa NGONYAMA | Lauréate 2015 | Afrique du Sud

Présidente-directrice générale
Sinayo Securities

- Université de Transkei, université Bond
- Directrice financière, Safika Holdings (2009-12)

Peter NJONJO | Lauréat 2014 à 2016 | Kenya

Président-directeur général
Twiga Foods

- Strathmore College, USIU
- Président, Coca-Cola Afrique de l'Ouest (2011-19)

Ken NJOROGE | Lauréat 2014 à 2016 | Kenya

Président-directeur général
Cellulant

- Université de Strathmore
- Président-directeur général, 3mice (1999-03)

William NKONTCHOU | Lauréat 2014 | Cameroun

Directeur
Emerging Capital Partners

- Polytechnique Paris, Mines ParisTech, Harvard
- Directeur d'investissement, Sindicatum (2005-08)

Nomkhita NQWENI | Lauréate 2014 à 2015 | Afrique du Sud

Présidente-directrice générale
Wealth Investment Management & Insurance

- Université de Rhodes, université de Johannesburg
- Présidente-directrice générale, Absa Capital (2010-16)

Manuel Osa NSUE NSUA | Lauréat 2016 à 2017 | Guinée Équatoriale

Président-directeur général
Banco nacional de Guinea Ecuatorial

- Université des Îles Baléares, université Pompeu Fabra
- Directeur, Banco Santander (2007-12)

Ndidi NWUNELI | Lauréate 2014 à 2016 | Nigéria

Directrice générale
LEAP Africa

- Wharton, Harvard
- Directrice générale, FATE Nigéria (2000-02)

Isis NYONG'O MADISON | Lauréate 2014 à 2017 | Kenya

Présidente-directrice générale
Mums village

- Harvard
- Présidente-directrice générale, Asphalt & Ink (depuis 2014)

Fabrice NZE-BEKALE | Lauréat 2014 | Gabon

Directeur associé
Africa Consulting & Trading

- Université Paris-Dauphine, London Business School
- Directeur général, Société Équatoriale des Mines (2013-18)

Patricia NZOLANTIMA | Lauréate 2018 | RDC

Présidente
Bizzoly Holding

- Université protestante du Congo, Cap Studies Institute
- Directrice générale, EXP-CommunicArt RDC (depuis 2009)

Joshua OIGARA | Lauréat 2014 à 2016 | Kenya

Président-directeur général
Kenya Commercial Bank

- Université d'Edith Cowan, London Business School, IMD Business School
- Directeur financier, Kenya Commercial Bank (2011-13)

Ory OKOLLOH | Lauréate 2014 à 2017 | Kenya

Directrice des Investissements
Omidyar Network

- Université de Pittsburg, Harvard
- Directrice générale, Omidyar Network Africa (2010-13)

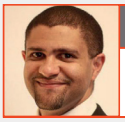

Ralph OLAYE | Lauréat 2014 à 2016 | Bénin

Directeur du développement et du Management des projets
Eranove

- Centrale, MIT, HEC Paris
- Directeur du budget et de la programmation, Banque africaine de développement (2015-16)

Nuradin OSMAN | Lauréat 2014 à 2015 | Somalie

Vice-président et Directeur Afrique
AGCO Corporation

- Université de Mogadiscio
- Conseiller auprès du Président, AGCO Corporation (2007-12)

Sahbi OTHMANI | Lauréat 2014 à 2018 | Algérie

Directeur général
NCA-Rouiba

- ESC Tunis, EDHEC Nice
- Directeur des ventes, NCA-Rouiba (2001-10)

Ny Rado RAFALIMANANA | Lauréat 2016 à 2017 | Madagascar

Président-directeur général
Axius Holding Madagascar

- National leadership Institute of Madagascar
- Président, NyRadoGroup International (depuis 2016)

Harinjaka RATOZMANANA | Lauréat 2014 à 2018 | Madagascar

Secrétaire général
Ministère des Postes, Télécommunications et du Numérique

- Université d'Aix-Marseille, université nationale de Singapour
- Directeur général du développement du secteur privé, Ministère de l'Industrie et du développement du secteur privé (2017-18)

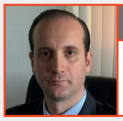

Elyes REKIK | Lauréat 2018 | Tunisie

Directeur financier
Groupe COFICAB

- ENOES Paris
- Directeur financier, Groupe COFAT (depuis 2005)

Juliana ROTICH | Lauréat 2014 à 2018 | Kenya

Directrice Afrique de l'Est
BASF

- Université du Missouri
- Directrice générale, BRCK Inc (2015-17)

Kabir RUHEE | Lauréat 2014 à 2017 | Maurice

Directeur général
Rogers Capital

- INSEAD
- Président-directeur général secteur technologie, Rogers (2012-17)

Adema SANGALE | Lauréate 2014 | Kenya

Partenaire de gestion
C.Suite Africa

- Harvard
- Vice-présidente Afrique, World Bicycle Relief (2017)

Igho SANOMI | Lauréat 2014 à 2016 | Nigéria

Président-directeur général
Taleveras

- Université de Jos
- Directeur général, Sarian Oil (2000-01)

Denis-Christel SASSOU-NGUESSO | Lauréat 2014 à 2017 | Congo

Député
République du Congo

- École militaire préparatoire Général Leclerc
- Président-directeur général, SNPC Distribution (2009-12)

Aashiq SHARIFF | Lauréat 2018 | Tanzanie

Directeur général
Raha Limited

- Bourneville College
- Manager, Raha Limited (2007-10)

Jeanne SISSOKO-ZEZE | Lauréate 2018 | Côte d'Ivoire

Directrice générale
Reflet Consulting

- IHE Tunis, Polytechnique Abidjan, London Image Institute
- Administratrice, Bloomfield (depuis 2017)

Vera SONGWE | Lauréate 2014 | Cameroun

Secrétaire exécutive
Commission Économique pour l'Afrique

- Université du Michigan
- Directrice Afrique de l'Ouest et Centrale, IFC (2015-17)

Lamia TAZI | Lauréate 2014 à 2016 | Maroc

Directrice générale
Sothema

- Université de Liège
- Directrice rattachée à la présidence, Sothema (1997-2000)

Mehdi TAZI | Lauréat 2014 à 2016 | Maroc

Président-directeur général
Beassur

- Télécom ParisTech, INSEAD
- Président-directeur général, Saham Assurance Maroc (2014-17)

Henok TEFERRA | Éthiopie

Ambassadeur d'Ethiopie pour la France, l'Espagne et le Saint Siège
Ministère des Affaires étrangères Ethiopia

- Université de Nice, université de Paris
- Vice-président de la planification stratégique, Ethiopian Airlines (2017-19)

Tehut TESFAYE SIDELIL | Lauréate 2016 à 2017 | Éthiopie

Présidente-directrice générale
Ethiopia CIC

- Université d'Addis-Abeba, université de Cambridge
- Directrice de projets, Ethiopia Commodity Exchange

N'Gunu TINY | Sao-Tomé-et-Principe

Président
Emerald Group

- Harvard
- Emerald Group (depuis 2010)

Danladi VERHEIJEN | Lauréat 2014 à 2017 | Nigéria

Directeur général
Verod Capital Management

- Calvin College, Harvard, Stanford
- Vice-Président, Citibank Nigéria (2006-08)

Patricia VERINGA-GIESKES | Lauréate 2016 | RDC

Directrice générale RDC
The Job Factory

- Institut Mercuri Goldman
- Président-directrice générale, The Job Factory (depuis 2006)

Anthony WEREMAKA | **Lauréat 2016 à 2017** **OUGANDA**

Président-directeur général
MOGO LOANS SMC

- Université de Makerere
- Directeur pays, Azuri Technologies Limited (2018-19)

Mohamed YACOUBI | **Lauréat 2014 à 2016** **MAROC**

Directeur général délégué
EAGLE HILLS MORROCO

- Centrale Lyon, université de Penn State, HEC Montréal
- Directeur général Afrique, Groupe Palmeraie Développement (2014-19)

Gloria ZVARAVANHU | **Lauréate 2017 à 2018** **ZIMBABWE**

Directrice générale
NICOZ DIAMOND LTD

- Université d'Afrique du Sud, université Rhodes
- Directrice financière, First Mutal Life Assurance (2005-08)

L'Institut Choiseul est un think tank indépendant et non-partisan dédié à l'analyse des questions stratégiques internationales et de la gouvernance économique mondiale. Basé à Paris, son ambition est de créer des espaces indépendants de dialogue au carrefour du monde politique et institutionnel, de la sphère économique et de celle des idées pour fertiliser les débats sur les grandes problématiques d'aujourd'hui.

Devenu au fil des ans un révélateur de talents, l'Institut Choiseul publie depuis 2014 le *Choiseul 100 Africa – Les leaders économiques de demain,* un classement de référence qui recense les jeunes dirigeants et entrepreneurs africains de 40 ans et moins jouant ou appelés à jouer un rôle majeur dans le développement économique du continent.

Pour se porter au plus proche de ses lauréats, l'Institut organise par ailleurs depuis 2015 des *Choiseul Africa Summits*. Grâce à ces événements de prestige organisés alternativement en France et en Afrique, il multiplie les opportunités de rencontres et d'échanges entre acteurs économiques, institutionnels et politiques de premier plan. Réunissant à chaque édition quelque centaines de participants venant d'Europe et d'Afrique, parmi lesquels un grand nombre de nos lauréats, l'Institut Choiseul s'est imposé comme un acteur incontournable de la mise en réseau et en synergie, au bénéfice d'une croissance partagée.

Grâce à son expertise, son savoir-faire et sa connaissance intime du continent africain, l'Institut Choiseul offre également à ses partenaires un accompagnement dans leur prise de décisions stratégiques et dans leur développement à l'international.

Directeur de la publication :

Pascal Lorot

Responsable du projet :

Ali Amahdar

Mise en page :

Hélène Varet

Adrien Deveaux

Contact

Institut Choiseul
12, rue Auber | 75009 Paris, France
Tél. : + 33 1 53 34 09 93
choiseul-africa@choiseul.info
www.choiseul.info

@instchoiseul
#Choiseul100Africa

Institut Choiseul

© Copyright 2019. Tous droits réservés.

(Septembre 2019)

Choiseul 100 AFRICA

Les leaders économiques de demain

2019

www.choiseul.info

Institut Choiseul
Paris