CLASSEMENT

2017

Choiseul 100 AFRICA

Les leaders économiques de demain

PARTENAIRES

CASABLANCA FINANCE CITY
القطب المالي للدار البيضاء

YVES ROCHER

Roland Berger

CHARGEURS

Pascal Lorot

Président, Institut Choiseul

Pour la quatrième édition du Choiseul 100 Africa – les leaders économiques de demain, l'Institut Choiseul a une fois encore mis à contribution les meilleurs observateurs du continent afin d'identifier celles et ceux qui contribuent à la poursuite des ambitions de l'Afrique sur la scène internationale.

En plus de son réseau unique à l'échelle continentale composé à la fois d'experts internationaux, de diplomates de nombreux pays, ou encore d'acteurs économiques et institutionnels africains et européens, les équipes de l'Institut se sont attelées à interroger celles et ceux qui se trouvent en première ligne, sur le terrain au quotidien : les jeunes dirigeants africains eux-mêmes. Ce nouveau levier sur lequel l'Institut s'appuie n'est autre que le réseau composé des 327 lauréats des éditions précédentes, auquel s'ajouteront les 55 nouveaux entrants de cette édition.

Ces derniers sont les mieux placés pour nous offrir un regard au plus près des réalités, ces mêmes jeunes dirigeants qui font bouger les lignes, qui, par leur enthousiasme et leur dynamisme, entraînent tout un continent sur la voie du succès et de la réussite. Un entrain qui gêne parfois en bousculant l'élite en place depuis un bon moment, mais qui promet des lendemains meilleurs, et ce pour le bénéfice de toutes celles et de tous ceux qui sauront s'en saisir.

En effet, le renouvellement de la gouvernance économique s'observe aux quatre coins du continent. Depuis la première édition, nous avons retenu des représentants de la quasi-totalité des pays africains. Par ailleurs, nous avons également observé un transfert d'influence des secteurs traditionnels vers des secteurs d'avenir, à plus forte valeur ajoutée et nécessitant des compétences et des expertises plus fines. La diversification des économies africaines va de pair avec la montée en puissance de cette nouvelle génération qui s'apprête à prendre les rênes de ce continent au potentiel inégalé.

Tous nos lauréats sont d'ores et déjà des références dans leur pays, dans leur région, et certains le sont même au niveau continental. Nous présentons dans ce classement les meilleurs représentants de cette nouvelle vague de dirigeants de talent, et d'entrepreneur à succès qui participent à l'essor fulgurant de l'Afrique dans le paysage économique mondial.

Sommaire

Présentation 3

Classement 8

Alumni 32

Partenaires 38

Contacts 44

Présentation

Choiseul 100 AFRICA

Les leaders économiques de demain

Philosophie de l'étude

Le *Choiseul 100 Africa* est une étude annuelle réalisée en toute indépendance par l'Institut Choiseul. Elle identifie, recense et classe les jeunes dirigeants africains de 40 ans et moins, appelés à jouer un rôle majeur dans le développement économique du continent dans un avenir proche.

Fruit d'un travail mené sur plusieurs mois, l'Institut Choiseul a fait appel à de nombreux experts et spécialistes du continent pour réaliser cette étude ambitieuse et unique en son genre qui dresse un état des lieux des forces vives de l'économie africaine.

Méthodologie de l'étude

Un projet en trois phases

Déroulement de l'étude

La réalisation de l'édition 2017 du *Choiseul 100 Africa* a été conduite en toute indépendance par l'Institut Choiseul entre l'hiver 2016 et l'automne 2017, articulée de quatre étapes principales :

- la définition de la méthodologie et des objectifs ;
- l'actualisation du classement 2016;
- la recherche et la sélection de nouveaux profils ;
- la validation et l'élaboration du classement final faisant ressortir les 100 jeunes leaders économiques africains les plus prometteurs.

Conditions d'admissibilité

Seuls les profils répondant à certaines conditions ont été retenus :

- avoir la nationalité de l'un des 54 États africains ;
- être âgé de 40 ans ou moins au 1er janvier 2017 ;
- avoir une contribution active dans le développement économique de l'Afrique.

Critères de sélection

Afin de classer les profils retenus, plusieurs critères pondérés ont été pris en compte tels que : l'image et la réputation, le parcours et les compétences, le pouvoir et la fonction, l'influence et les réseaux, le potentiel et le leadership.

La somme des points obtenus dans les différentes catégories de critères précitées détermine la place de chacun des lauréats dans le classement final. Les profils ayant obtenu moins de 10 % dans l'une des catégories sont éliminés.

Les 100 premiers sont classés de la 1ère à la 100ème place. Dans l'étude globale, disponible sur le site de l'Institut Choiseul (www.choiseul.info), une seconde liste recense les profils classés entre la 101ème et la 200ème place.

L'étude étant arrêtée au 30 juin 2017, les évolutions professionnelles postérieures à cette date n'ont pas été prises en compte.

Prénom NOM | **Âge** **NATIONALITÉ** Drapeau

Poste actuel
ENTREPRISE / INSTITUTION

- Parcours académique
- Dernier poste occupé (dates)

Remerciements

Dans le cadre de la réalisation du Choiseul 100 Africa 2017, l'Institut Choiseul a bénéficié du soutien d'entreprises partenaires que nous tenons ici à remercier : Yves Rocher, Chargeurs, Casablanca Finance City et Roland Berger. Leur appui et leur confiance ont été essentiels à la concrétisation de nos travaux, à la publication et à la diffusion de cette étude unique et inédite.

YVES ROCHER · CHARGEURS · CASABLANCA FINANCE CITY · Roland Berger

10

2017

Classement

Choiseul 100 AFRICA

Les leaders économiques de demain

Classement

1

Basil EL BAZ | 40 ans | Égypte

Président-directeur général
Carbon Holdings

- Harvard
- Président-directeur général, Egyptian Basic Industries Company (1998-2012)

2

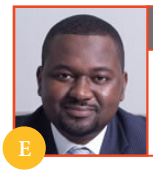

E

Kabiru RABIU | 37 ans | Nigéria

Directeur général
Bua Group

- Harvard
- Président-directeur général, Bua Oil Mills Limited (2008-2010)

3

Zukie SIYOTULA | 35 ans | Afrique du Sud

Présidente-directrice générale
Siyotula Holdings

- Université du Witwatersrand, Harvard Business School
- Présidente-directrice générale, Thebe Capital (2013-17)

4

Sahbi OTHMANI | 39 ans | Algérie

Directeur général
NCA-Rouiba

- ESC Tunis, EDHEC Nice
- Directeur des Ventes, NCA-Rouiba (2001-10)

5

E

James MWORIA | 39 ans | Kenya

Président-directeur général
Centum Investment Company

- University of Strathmore, University of Nairobi
- Business Manager, TransCentury (2007-08)

6

Sébastien KADIO-MOROKRO | 37 ans | Côte d'Ivoire

Directeur général
Petro Ivoire

- Université de Paris
- Directeur général adjoint, Petro Ivoire (2008-10)

7

E

Geneviève SANGUDI | 40 ans | Tanzanie

Directrice générale
Carlyle Africa

- Columbia University
- Directrice générale, ECP Private Equity (2004-2011)

8

Minoush ABDEL-MEGUID | 40 ans | Égypte

Présidente-directrice générale
Union Capital Inc.

- Université américaine du Caire, Wharton, Harvard
- Conseillère auprès du président, Egyptian Capital Market Authority (2005-07)

9

Bony DASHACO | 40 ans | Cameroun

Président-directeur général
Acmar Media Group

- London School of Business and Finance, Université d'Ibadan
- Acmar Media Group (depuis 2002)

10

E

Diane KARUSISI | 40 ans | Rwanda

Présidente-directrice générale
Bank of Kigali

- Université de Fribourg
- Directrice générale, Institut National Statistique Rwanda (2010-16)

11

Jean-Louis MENANN-KOUAME | 40 ans | Côte d'Ivoire

Président-directeur général
BICI Côte d'Ivoire

- ENCG Agadir, ESSEC Business School
- Directeur général, BICI Guinée (2012-14)

12

E

Amrote ABDELLA | 35 ans | Éthiopie

Directrice générale
Microsoft 4 Afrika

- Université Brandeis, Davidson College
- Directrice d'investissement, Africa Initiatives Microsoft (2013-15)

13 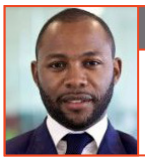

Miguel CARNEIRO | 34 ans | Angola

Président-directeur général
Baia de Luanda

- Université aéronautique Embry-Riddle, IESE
- Directeur de la stratégie, Baia de Luanda (2009-14)

14

Abayomi AWOBOKUN | 37 ans | Nigéria

Président-directeur général
Enyo Retail & Supply

- Université d'Ibadan, Université de Surrey
- Président-directeur général, Oando Downstream(2012-17)

15

Mamoune BOUHDOUD | 34 ans | Maroc

Directeur général
Groupe Bouhdoud

- Polytechnique Paris, École des Mines Paris
- Ministre délégué chargé des petites entreprises, Gouvernement du Royaume du Maroc (2013-17)

16

Alassane DOUMBIA | 40 ans | Côte d'Ivoire

Président
SIFCA

- ISC Paris
- Vice-président Groupe, SIFCA (2013- 16)

17 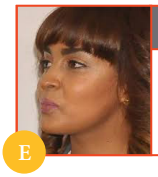

E

Selamawit SAMUEL TAFESSE | 35 ans | Éthiopie

Directrice générale
Sunshine Investment Group

- Université d'Addis Abeba
- Sunshine Investment Group (depuis 2012)

18

E

Arnauld ENGANDJI | 40 ans | Gabon

Président-directeur général
Gabon Oil Co.

- Université de Leeds
- Conseiller spécial, Présidence de la République gabonaise

19

Badr ALIOUA | 35 ans | Maroc

Directeur général
Attijariwafa Bank

- Polytechnique Paris, Ponts ParisTech
- Directeur général, Wafa Gestion (2008-16)

20

Bridgette GASA | 40 ans | Afrique du Sud

Directrice générale
The Elilox Group

- Université de Port Elizabeth, Université de KwaZulu-Natal
- Directrice des infrastructures, Coaga Development Corporation (2005-08)

21 — **Bethlehem TILAHUN ALEMU** | 37 ans | ÉTHIOPIE

Présidente-directrice générale
BOSTEX PLC

- Université d'Addis Abeba, Harvard
- Bostex PLC (depuis 2004)

22 — **Ronald KARAURI** | 38 ans | KENYA

E

Président-directeur général
SPORTPESA

-
- SportPesa (depuis 2015)

23 — **Sarah KERROUMI** | 37 ans | MAROC

E

Secrétaire générale
YNNA HOLDING

- Al Akhawayn University, Johnson & Wales
- Directrice du département Audit & Contrôle, Al Karma (2009-2013)

24 — **Ashish THAKKAR** | 36 ans | OUGANDA

Président-directeur général
MARA GROUP

- Autodidacte
- Mara Group (depuis 1996)

25 — **Sijibomi OGUNDELE** | 36 ans | NIGÉRIA

E

Président-directeur général fondateur
SUJIMOTO

- Anglia Ruskin University
- Associé, Sujimotos Investments (depuis 2001)

26 — **Anta Babacar NGOM BATHILY** | 33 ans | SÉNÉGAL

Directrice générale
GROUPE SEDIMA

- Université de Toronto, Université de Paris, Sciences Po Paris
- Directrice de la stratégie et du développement, Groupe SEDIMA (2013-14)

27 — **Mustafa RAWJI** | 38 ans | RDC

E

Directeur général adjoint
RAWBANK

- Babson College
- Relationship Manager, Barclays (2007-2009)

28 — **Justin STANFORD** | 34 ans | AFRIQUE DU SUD

Président-directeur général
4DI GROUP

- Autodidacte
- 4Di Group (depuis 2001)

29 — **Saad SEFRIOUI** | 36 ans | MAROC

Directeur général délégué
ADDOHA

- Université de Paris, HEC Montréal
- Chargé de mission, Addoha Groupe (2011)

30 — **Rotimi WILLIAMS** | 37 ans | NIGÉRIA

Président-directeur général
KEREKSUK

- Université d'Aberdeen, École des études orientales et africaines
- Fondateur, Compare The Markets (depuis 2016)

31 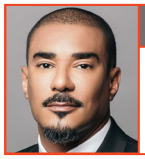

Moulay ABBAS | 40 ans | Mauritanie

Président-directeur général
BMCI

- ESCEM Poitiers
- Président, Fédération mauritanienne de football (2003-07)

32 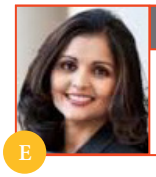

E

Aarti TAKOORDEEN | 36 ans | Afrique du Sud

Directrice générale adjointe
JSE Limited

- University of South Africa, SAICA
- Directrice financière, Johnson Controls

33

Ismael KONE | 40 ans | Côte d'Ivoire

Directeur général
Africa Sourcing

- Université de Toulouse, ESG, HEC Paris
- Chargé d'affaires, Bridge Bank Group Côte d'Ivoire (2005-07)

34

E

Akin AKINFEMIWA | 39 ans | Nigéria

Président-directeur général
Forte Oil

- Mines ParisTech, Université d'Oxford
- Chef de cabinet, OCP SA (2012-14)

35

Manuel Osa NSUE NSUA | 40 ans | Guinée équatoriale

Président-directeur général
Banque nationale de Guinée équatoriale

- Université des Îles Baléares, Université Pompeu Fabra
- Directeur, Banco Santander (2007-12)

36 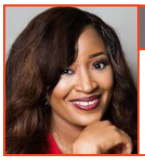

Ada OSAKWE | 37 ans | Nigéria

Présidente-directrice générale
Afrolay Ventures

- Université de Hull, Université de Warwick, Northwestern
- Conseillère, ministère de l'Agriculture du Nigéria (2012-15)

37

E

Celestin MUKEBA MUNTUABU | 39 ans | RDC

Président-directeur général
ProCredit Bank

- Université Protestante du Congo
- Directeur Financier, ProCredit Bank Congo

38

Youssef CHRAIBI | 40 ans | Maroc

Président-directeur général
Outsourcia

- HEC Paris
- Consultant senior, Umanis Consulting (2002-03)

39

Sami AGLI | 39 ans | Algérie

Directeur général
Groupe Agli

- CESI Ecole d'ingénieurs, Université d'Alger
- Directeur général, Taamir El Djazair (2005-15)

40

Hadeel IBRAHIM | 34 ans | Soudan

Directrice générale
Fondation Mo Ibrahim

- Université de Bristol
- Fondation Mo Ibrahim (depuis 2006)

41

Ladi DELANO | 35 ans | NIGÉRIA

Président-directeur général
BAKRIE DELANO AFRICA

- Université d'Oxford
- Fondateur associé, Global DRG Capital (2010-12)

42

Cyril ACHCAR | 40 ans | MALI

Directeur général
GIE ACHCAR MALI INDUSTRIES

- ESC Rouen
- Directeur général adjoint, GIE AMI (2001-04)

43

E

Omar BELMAMOUN | 35 ans | MAROC

Président-directeur général
PLATINUM POWER

- ISEM Montpellier, HEM Business
- Associé, Brookstone Africa (depuis 2009)

44

Sherife ABDELMESSIH | 35 ans | ÉGYPTE

Président-directeur général
FUTURE ENERGY CORPORATION

- MIT
- Future Energy Corporation (depuis 2009)

45 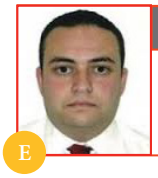

E

Zied BOUCHAMAOUI | 40 ans | TUNISIE

Directeur général
HBG HOLDING

- University of New Have, London Business School
- Analyste financier Swicorp (2011-12)

46

Monica GEINGOS KALONDO | 40 ans | NAMIBIE

Directrice générale
STIMULUS

- Université de Namibie
- Présidente, E-bank Namibia (2003-05)

47

E

Halima Aliko DANGOTE | 36 ans | NIGÉRIA

Présidente
THE AFRICA CENTER

- American Intercontinental University, Webster Business School
- Directrice générale, Dangote Flow Mills (depuis 2016)

48

Danson MUCHEMI | 33 ans | KENYA

Président-directeur général
JAMBOPAY

- Université de Kenyatta
- Directeur général, Yilmaz Company Limited (2006-09)

49

Ingrid ETOKE | 36 ans | CAMEROUN

Directrice SG Afrique et Pays en développement
GSK PAYS ÉMERGENTS

- Université de Lille
- Directrice Cameroun, Sandoz (2010-14)

50

E

Clare AKAMANZI | 37 ans | RWANDA

Présidente-directrice générale
RWANDA DEVELOPMENT BOARD

- Harvard, University of Pretoria
- Présidente-directrice générale adjointe, Rwanda Development Board (2008-2015)

51

Luca NEGHESTI | 39 ans | Tanzanie

Directeur général
Tristar Holdings

- Université de Caroline du Sud
- Directeur général, Omni Trade Group (2003-05)

52

Vérone MANKOU | 32 ans | Congo

Président-directeur général
VMK

- Autodidacte
- Conseiller, ministère des Postes, des Télécommunications, République du Congo (2009-12)

53

Gaelle BITEGHE | 39 ans | Gabon

Présidente-directrice générale
Ecobank Gabon

- Central University College
- Directrice générale adjointe, Ecobank (2012-14)

54

Zandre CAMPOS | 37 ans | Angola

Président-directeur général
ABO Capital

- Université de Lusiada
- Président-directeur général, Nazakie Oil & Gas (2012-15)

55

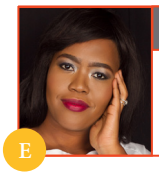

E

Linda OLAGUNJU | 34 ans | Afrique du Sud

Présidente-directrice générale
DLO Energy

- University of Aberdeen, University of Cape Town
- Fondatrice, DLO Energy Resources (depuis 2011)

56

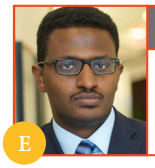

E

Samuel ALEMAYEHU | 32 ans | Éthiopie

Président-directeur général
Cambridge Industries

- Stanford
- Président-directeur général, 4Africa (2008-12)

57

Tiaan BAZUIN | 40 ans | Namibie

Président-directeur général
Namibian Stock Exchange

- Université North-West
- Responsable des inscriptions, Namibian Stock Exchange (2011-13)

58

E

Shahim ISMAEL | 31 ans | Madagascar

Directeur général
Groupe SMTP

- Regent's University London
- Groupe SMTP (depuis 2011)

59

Tehut TESFAYE SIDELIL | 39 ans | Éthiopie

Présidente-directrice générale
Ethiopia CIC

- Université d'Addis-Abeba, Université de Cambridge
- Directrice de projets, Ethiopia Commodity Exchange

60

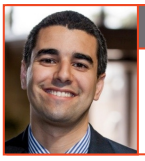

Marouane AMEZIANE | 34 ans | Maroc

Directeur de la stratégie et du développement
OCP

- Mines ParisTech, Université d'Oxford
- Chef de cabinet, OCP SA (2012-14)

61

Seif El Din THABET | 37 ans | Égypte

Directeur général adjoint
Juhayna

- Université du Caire
- Directeur général adjoint, Juhayna (depuis 2006)

62

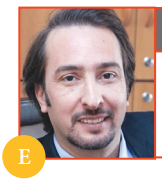

E

Kamel MOULA | 40 ans | Algérie

Directeur général
Venus Sapeco

- Diplômé en finance
- Président, Club des Entrepreneurs et Industriels (depuis 2015)

63

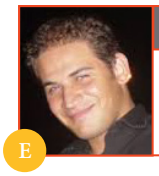

E

Ghassen BEN AISSA | 33 ans | Tunisie

Directeur général
C-Logistics

- École nationale des Ponts et Chaussées, USTL, Paris Dauphine
- Business Development & Network Manager, TTR Supply Chain Specialists (depuis mai 2009)

64

Tara FELA-DUROTOYE | 39 ans | Nigéria

Présidente-directrice générale
House of Tara International

- Université de Lagos
- House of Tara International (depuis 1999)

65

Ivanilson MACHADO | 36 ans | Angola

Directeur général
Puma Energy Mozambique

- Université de Lisbonne, INSEAD
- Directeur général adjoint, Pumangol Industrial (2012-14)

66

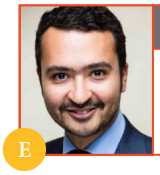

E

Hassan EL SHABRAWISHI | 36 ans | Égypte

Président-directeur général
Axa Next

- Université Richmond, IE Business School
- Président-directeur général, Axa Égypte (2014-16)

67

Juliana ROTICH | 38 ans | Kenya

Directrice générale
BRCK Inc

- Université du Missouri
- Présidente-directrice général, Ushahidi (2011-15)

68

Moremi MARWA | 40 ans | Tanzanie

Président-directeur général
Dar Es Salaam Stock Exchange

- Université de Dar es Salaam
- Président-directeur général, Tanzania Securities (2010-13)

69

Samir KAROUM | 39 ans | Algérie

Directeur division énergie
Schneider Electric Ecostruxure Platform

- ESTP Paris
- Vice-président grands projets, Alstom Moyen-Orient, Afrique & Asie Centrale (2013-17)

70

Ory OKOLLOH | 39 ans | Kenya

Directrice générale
Omidyar Network Africa

- Université de Pittsburg, Harvard
- Responsable de la stratégie en Afrique subsaharienne, Google (2011-13)

71

Safia HACHICHA | 39 ans | Tunisie

Directrice centrale
PGI Holding - Groupe Amen

- Université George Washington, Université John Hopkins
- Directrice générale, Abakus Advisor (2016-17)

72

E

Kayode AKINOLA | 39 ans | Nigéria

Directeur général
Arkana

- University College London
- Directeur Afrique, KKR (2013-17)

73

Razia KHAN | 40 ans | Botswana

Directrice des études Afrique
Standard Chartered Bank

- London School of Economics
- Analyste, Standard Chartered Bank (2006-08)

74

E

Mohamed BEN OUDA | 37 ans | Maroc

Directeur général
Palmeraie Development

- Conservatoire national des Arts et Métiers
- Président-directeur général, SNTL (depuis 2015)

75

E

Lorna RUTTO | 32 ans | Kenya

Présidente-directrice générale
EcoPost

- Africa Nazarene University
- Présidente-directrice générale, EcoPost (depuis 2009)

76

E

Akim DAOUDA | 35 ans | Gabon

Directeur général adjoint
Gabon Power Company

- Skema, Université de Westminster, Université de Concordia
- Directeur des investissements, Fonds gabonais d'investissements stratégiques (depuis 2016)

77

Fatoumata BA | 31 ans | Sénégal

Directrice marketing
Jumia Group

- Université de Toulouse, Toulouse Business School
- Présidente-directrice générale, Jumia Côte d'Ivoire (2013-15)

78

Vinny LINGHAM | 38 ans | Afrique du Sud

Président-directeur général
Civic Technologies

- Université du Cap, Damelin College
- Président-directeur général, Gyft (2012-15)

79

Fred SWANIKER | 38 ans | Ghana

Président-directeur général
African Leadership Academy

- Stanford
- Consultant, McKinsey & Company (2001-05)

80

E

Cédric DOGER DE SPEVILLE | 38 ans | Maurice

Président-directeur général
Eclosia Group

- Colombia University, Panthéon Sorbonne
- Directeur des opérations, Eclosia Group (2003-12)

81

Ange DIAGOU | 36 ans | Côte d'Ivoire

Directeur général
NSIA Technologies

- ESG UQAM, ETS
- Directeur général adjoint, NSIA Technologies (2012-15)

82

E

Mwamvita MAKAMBA | 37 ans | Tanzanie

Directrice générale
Vodafone Africa

- University of Dar Es Salaam
- Directrice des affaires, Vodafone Africa (2012-2014)

83

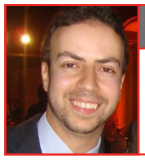

Rami Aboul NAGA | 38 ans | Égypte

Directeur général adjoint
Banque centrale d'Égypte

- Université américaine du Caire, Cass Business School
- Directeur des réserves, Banque centrale d'Égypte (2005-16)

84

Alan KNOTT-CRAIG Jr. | 38 ans | Afrique du Sud

Président-directeur général
HeroTel

- Université métropolitaine Nelson Mandela
- Président-directeur général, Project Isizwe (2013-16)

85

E

Aldo TEMBE | 34 ans | Mozambique

Président-directeur général
Moçambique Previdente

- Eduardo Mondlane University, UNISA
- Directeur, WEZU Investimentos Lda (2009-12)

86

Sarah ASAFO-AGYEI | 37 ans | Ghana

Directrice générale
Attai Capital Limited

- Université de KwaZulu-Natal, Université du Witwatersrand
- Directrice Afrique, Société générale Private Banking (2014-16)

87

E

Adel BENSACI | 38 ans | Algérie

Président-directeur général
Somemi

- École supérieure de Gestion Paris, École supérieure Algérienne
- Président-directeur général, Somemi (depuis 2009)

88

Patrick NGOWI | 32 ans | Tanzanie

Président-directeur général
Helvetic Group

- Université de Denzhou
- Helvetic Group (depuis 2007)

89

Leticia N'CHO TRAORE | 37 ans | Côte d'Ivoire

Directrice générale
Groupe Addict

- IUT Angers, INTEC Nantes, MDE Business School Abidjan
- Directrice générale, Côte Ouest (2013-15)

90

E

Nana Kwame BEDIAKO | 36 ans | Ghana

Président-directeur général
Kwarleys Group

- Waltham Forest College
- Président-directeur général, Kwarleys (depuis 2002)

91

Adetoye AGUESSY | 35 ans | Bénin

Président-directeur général
RightCom Tech

- Université de Sherbrooke, IAE Saint-Étienne, ISTASA
- Business Manager, Orange Business Services (2009-2013)

92

Munyaradzi GWATIDZO | 34 ans | Zimbabwe

Président-directeur général
Bethel

- Autodidacte
- Président-directeur général, Astro Mobile Africa (2010-16)

93

Souad BELKHEIR | 39 ans | Algérie

Directrice générale adjointe
Cosider Group

- Institut national de la Planification et de la Statistique
- Cheffe de département, Cosider Group (2012-16)

94

Rishaad CURRIMJEE | 39 ans | Maurice

Directeur du développement
Currimjee Group

- CFA Institute, INSEAD
- Directeur général, CIDP Biotech India (2010-15)

95

Eric KARININGUFU | 40 ans | Rwanda

Président-directeur général
3E Power

- Université nationale du Rwanda
- System architect, Africa O3B Networks (2010-12)

96

Rakeb ABEBE | 34 ans | Éthiopie

Présidente-directrice générale
GAWT International Business

- Université George Washington
- GAWT International Business (depuis 2006)

97

N'Gunu TINY | 39 ans | Sao Tomé et Principe

Président-directeur général
Banco Postal

- Harvard, The London School of Economics and Political Science,
- Président, Emerald Investments Inc. (depuis 2010)

98

Hassan MORSHEDY | 36 ans | Égypte

Président-directeur général
Memaar Al Morshedy

- International Business
- Memaar Al Morshedy (depuis 2005)

99

Alisa AMUPOLO | 34 ans | Namibie

Présidente-directrice générale
Powercom

- Université de Namibie, Université de Leeds
- Directrice non-exécutive, Mobile Telecommunications Limited (2013-16)

100

Daouda FALL | 36 ans | Guinée

Président-directeur général
Brahms

- Université du Sussex, Université de Montréal
- Senior Associate Banker, Citigroup (2006-2009)

2017

Choiseul 200 AFRICA

Les leaders économiques de demain

Classement

Chinwe AJENE-SAGNA | 39 ans | Nigéria

Directrice Afrique de l'Ouest
Jones Lang LaSalle

- Dartmouth College, Harvard
- Directrice du bureau francophone international, Jones Lang LaSalle (2006-14)

Michael ARUMEMI IKHIDE | 39 ans | Nigéria

Président
Arik Air Group

- Université d'Edinburgh, Imperial College Business School
- Président-directeur général, Arik Air International Ltd (2008-09)

Mohamed Alami BERRADA | 38 ans | Maroc

Directeur du développement
Yasmine Group

- ESSEC-Mannheim, Hertie School Berlin, Harvard
- Directeur général, Yasmine Immobilier (2007-17)

Moulay Mhamed ELALAMY |29 ans | Maroc

Président-directeur général
Saham

- Institut Le Rosey, Université de Colombie-britannique
- Secrétaire général, Saham Group (2015-17)

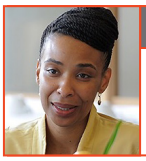

Amira ELMISSIRY | 34 ans | Zimbabwe

Directrice des investissements du secteur privé
Banque africaine de développement

- Université de Cardiff, Université de Londres
- Conseillère spéciale à la Présidence, Banque africaine de développement (2014-16)

Rachid KETTANI | 35 ans | Maroc

Directeur financier
Attijariwafa Bank

- Centrale Paris
- Responsable de la stratégie et du développement, AWB (2008-11)

Tony SMITH | 33 ans | Cameroun

Président-directeur général
Limitless Corporation

- Université de Seattle
- Chef de projets, Microsoft (2009-11)

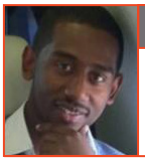

Batuael BUZUAYEHU | 31 ans | RDC

Directeur général
Trust Merchant Bank RDC

- American University in Dubaï
- Directeur, East African Holdings Ltd

Pape NDAW | 39 ans | Sénégal

Directeur commercial monde
CommScope

- Université de Bordeaux, HEC, Berkeley
- Directeur général Afrique, TE Connectivity (2014-15)

Alfred Ombudo K'OMBUDO | 38 ans | Kenya

Directeur des études économiques
East Africa Trade & Investment Hub

- Université de Nairobi, USIU, Advocate of the High Court Kenya
- Spécialiste du développement du secteur privé Banque mondiale (2009-15)

Tayo OVIOSU | 38 ans | Nigéria

Président-directeur général
Paga

- University of Southern California, Stanford
- Directeur des investissements, Cisco (2005-08)

Anisse TERAI | 33 ans | Algérie

Directeur du capital investissement
Banque Islamique de Développement

- HEC Alger, Sciences Po Paris, ENA, Harvard
- Directeur d'investissement,, Banque Islamique de Développement (2012-15)

Ayodeji ADEWUNMI | 33 ans | Nigéria

Président-directeur général
Jobberman

- Obafemi Awolowo University, Oxford, Harvard
- Président stratégique et opération business, RealEstateWeb (depuis 2006)

Myriam ADOTEVI | 40 ans | Bénin

Administratice-directrice générale
BGFI Bank Bénin

- Université d'Abomey-Calavi
- Directrice Banque de détail, BGFI Bank Gabon (2012-13)

Anne AMUZU | 32 ans | Ghana

Présidente-directrice générale
Nandimobile

- Université de Kwame Nkrumah, MEST Ghana
- Nandimobile (depuis 2010)

Tonjé BAKANG | 36 ans | Cameroun

Président-directeur général
Afrostream

- Autodidacte
- Chef de projet, Europacorp (2013)

Madjissem BERINGAYE | 32 ans | Tchad

Directrice générale
BNM & Co

- Université de Paris
- Responsable de marque, L'Oréal Paris (2010-12)

Eric BOUNDONO | 37 ans | Gabon

Président-directeur général
Vocalcentre

- ESG Paris
- Vocalcentre (depuis 2008)

Rafik BOUSSA | 36 ans | Algérie

Président
Grant Thornton Algérie

- ESB Algérie
- Directeur d'investissement, AFC El Djazair (2007-11)

Daouda COULIBALY | 36 ans | Mali

Président-directeur général
Trainis

- Université de Paris
- Trainis (depuis 2008)

Classement

☆☆

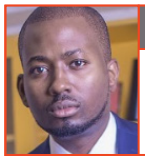

Sangu DELLE | 30 ans | Ghana

Président-directeur général
Golden Palm Investment

- Harvard
- Golden Palm Investment (depuis 2008)

☆☆

Adama GOROU | 36 ans | Côte d'Ivoire

Président-directeur général
A+ coaching

- Polytechnique Abidjan
- Co-directeur général Afrique de l'Ouest, Voxafrica (2012-13)

☆☆

Ben Cheick HAIDARA | 40 ans | Burkina Faso

Président-Directeur général
Orange Burkina Faso

- Université de Ouagadougou, HEC Paris
- Directeur général, Airtel Burkina Faso (2014-17)

☆☆

Ahmed KHALIL | 35 ans | Égypte

Directeur général
Raya Ventures Investments

- Université américaine au Caire, Harvard
- Responsable du développement, Raya Holdings (2009-10)

☆☆

Yasmine KHAMIS | 35 ans | Égypte

Directrice générale adjointe
Oriental Weavers

- Pratt Institute NYC, Université de Caroline du Nord
- Oriental Weavers (depuis 2008)

☆☆

Sanele KHUMALO | 36 ans | Swaziland

Directrice générale adjointe
Swaziland Beverages Limited

- Université du Swaziland, Gordon Institute of Business Science
- Directrice du développement, Castle Lager Africa SABMiller Africa (2010-12)

☆☆

Laureen KOUASSI OLSSON | 34 ans | Côte d'Ivoire

Directrice générale Afrique de l'Ouest et centrale
Amethis

- EM Lyon Business School
- Directrice des investissements, PROPARCO (2009-13)

☆☆

Karim BEQQALI | 36 ans | Maroc

Président-directeur général
Yamed Capital

- ESSEC, Harvard
- Directeur général, CBRE (2004-13)

☆☆

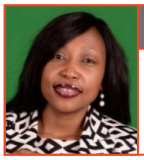

Nompumelelo MADISA | 37 ans | Afrique du Sud

Directrice exécutive
Bidvest Ltd

- Université du Witwatersrand
- Directrice Ventes et Marketing, Bidvest Prestige (2008-13)

☆☆

Dennis MAKORI | 37 ans | Kenya

Président-directeur général
Onfon Media

- Université Moi
- Président-directeur général, Comsoft Technologies (2003-07)

Swaady MARTIN | 39 ans | Côte d'Ivoire

Directrice générale
Yswara

- HEC Lausanne, HEC Paris, London School of Economics
- Directrice Marketing et Stratégie, Pagatech (2010-11)

Yannick MBIYA NGANDU | 34 ans | RDC

Directeur en charge du réseau d'agences
Trust Merchant Bank

- Université de Louvain, Université de Laval
- Coordinateur des agences, Trust Merchant Bank (2010-11)

Velile NHLAPO | 37 ans | Afrique du Sud

Président-directeur général
Fraser Alexander

- Université de Johannesburg
- Directeur général Styldrift, Royal Bafokeng Platinum (2012-15)

Ismael NZOUETOM | 34 ans | Cameroun

Président-directeur général
I-Dispo

- Université de Bandjoun, Institut Galilée, CNAM Paris
- Consultant, Microsoft France (2007-10)

Kabir RUHEE | 39 ans | Maurice

Président-directeur général
Rogers Capital

- Université d'Aix-Marseille, INSA Toulouse
- Directeur général, Enterprise Information Solution (2009-12)

Hanneli RUPERT | 32 ans | Afrique du Sud

Présidente-directrice générale
Okapi

- Université de Londres
- Okapi (depuis 2008)

Adam ABATE | 39 ans | Éthiopie

Directeur général
Apposit

- Université Brown
- Directeur des systèmes d'information, Kennedy School of Government (2001-07)

Roger Philippe ADOU | 38 ans | Côte d'Ivoire

Directeur général adjoint
Groupe Solibra

- HEC Paris
- Directeur Ventes et Marketing, Solibra - The Bottling Company CIV(2009-15)

Rolake AKINKUGBE | 37 ans | Nigéria

Directrice énergie et ressources naturelles
FBN Merchant Bank

- London School of Economics
- Directrice Énergie, Ecobank (2011-14)

Mbwana ALLIY | 35 ans | Tanzanie

Directeur général
Savannah Fund

- Université de Bristol, Stanford
- Associé Afrique de l'Est, Apis Partners (2014-15)

Classement

Renaud ALLOGHO-AKOUE | 39 ans | Gabon

Secrétaire général
Groupe OGAR

- Université de Nantes, Université de Toulouse, HEC Paris
- Directeur de projets, PwC (2007-10)

Ally ANGULA | 38 ans | Namibie

Directrice générale
Leap Holding (Pty)

- Université de Namibie, Université de KwaZulu-Natal
- Associée, KPMG Namibie (2006-13)

Paul ANSAH | 39 ans | Ghana

Directeur Afrique
Marriott International

- Université du Maryland, Université de Pennsylvannie
- Directeur du développement, Marriott International (2007-09)

Loic APLOGAN | 37 ans | Bénin

Directeur du développement
Western Union Africa

- Université de Paris
- Directeur de projet, Sopra Steria (2012-14)

Stone ATWINE | 34 ans | Ouganda

Président-directeur général
Eversend

- Université de Mbarara
- Directeur général, Redcore Initiative (2013-17))

Selestino BABUNGI | 40 ans | Ouganda

Président-directeur général
Umeme

- Université de Makerere
- Directeur financier, Umeme (2012-15)

Ismael BARMOU | 36 ans | Niger

Directeur général
Société de Transformation Alimentaire

- UEL, ESG Paris, Montgomery College
- Directeur général adjoint, STA (2010-14)

Rania BELKAHIA | 28 ans | Maroc

Présidente-directrice générale
Afrimarket

- Concordia University, ECE Paris, Telecom ParisTech
- Consultante stratégie, Polyconseil (2012-12)

Sami BEN HARIZ | 35 ans | Tunisie

Directeur général
BFI Group

- ISG Tunis, HEC Lausanne
- Directeur général adjoint, BFI Group (2013-17)

Mohamadou CAMARA | 40 ans | Mali

Directeur général
Groupe Impact Media

- Université de Paris, HEC Paris
- Ministre de l'Économie numérique, de l'information et de la Communication, Gouvernement du Mali (2014-15)

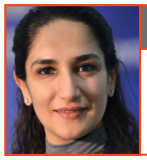

Meryem CHAMI | 40 ans | Maroc

Présidente-directrice générale
Altran Maroc

- Télécom Bretagne, Ponts, MIT
- Directrice en charge du planning, OCP (2013-14)

Stephen CHEGE | 40 ans | Kenya

Directeur général adjoint
Safaricom

- Université de Nairobi
- Directeur Vodafone Global Enterprise, Vodacom (2012-14)

Issam CHLEUH | 31 ans | Mali

Président-directeur général
Suguba

- Université de Suffolk, Université de Notre-Dame-du-Lac
- Président-directeur général Africa Impact Group (2015-17)

Emery D'ALVA | 40 ans | Sao Tomé et Principe

Directeur du développement
CS Telecom

- Université de Saint-Etienne, IAE France
- Responsable Marketing, CS Telecom (2001-05)

Ethel DELALI COFIE | 37 ans | Ghana

Présidente-directrice générale
Edel Technology

- Valley View University, Université de Brighton, Yale
- Commercial IT Solutions, Vodafone (2012-14)

Afua DJIMI | 36 ans | Ghana

Directrice d'investissement
African Capital Alliance

- Duke University, Darthmouth College
- Directrice d'investissement, Black Rhino Group (2015-16)

Mike EILERTSEN | 35 ans | Afrique du Sud

Président-directeur général
VaultLife

- Saint Davids Marist Brother, RAU Unisa
- Président-directeur général, LiveOutLoud (depuis 2009)

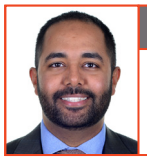

Mohamed EL DAHSHAN | 35 ans | Égypte

Président-directeur général
OXCON

- Université du Caire, Sciences Po Paris, Harvard
- Chef économiste Afrique de l'Ouest, Banque africaine de Développement (2013-16)

Geoffrey GANGLA | 40 ans | Kenya

Directeur général
Genghis Capital

- Université de Strathmore, Université de Kenyatta
- Directeur d'investissement, Equity Investment Bank (2009-10)

Gwendolyne HALLE | 31 ans | Cameroun

Présidente-directrice générale
Health and Medical Empire

- Université de Leeds, Université de Cardiff
- Health And Medical Empire (depuis 2013)

Classement

Cédric HOMBOUHIRY | 33 ans | Gabon

Directeur général
XLS Systems

- Université de Paris, EIGSI La Rochelle, EPF Sceaux
- Directeur Moyen-Orient & Afrique, XLS Systems (2013-14)

Ali Shah JIVRAJ | 31 ans | Ouganda

Président-directeur général
Royal Electronic Ltd

- Autodidacte
- Royal Electronic Ltd (depuis 2006)

Nadeem JUMA | 33 ans | Tanzanie

Président
AIM Group

- Autodidacte
- Directeur général, E-fulusi Africa (2004-09)

Steven KAPOLOMA | 40 ans | Malawi

Directeur adjoint des relations institutionnelles
Malawi Revenue Authority

- Université du Malawi, Université du Botswana
- Responsable des affaires publiques, Malawi Revenue Authority (2006-12)

Thierry KIENTEGA | 33 ans | Burkina Faso

Directeur des filiales
CFAO Retail

- Université Chouaib Doukkali, Télécom Rennes
- Président-directeur général, Afromania (2010-15)

Rose Wanjiku MUTURI | 34 ans | Kenya

Directrice Afrique de l'Est
TALA

- Université de Strathmore, Université Jomo Kenyatta
- Présidente-directrice générale, TransUnion Kenya (2015-17)

Sofiane LAHMAR | 40 ans | Algérie

Associé-gérant
Development Partners International

- Université de Paris Dauphine, Brandeis Int'l Business School
- Co-directeur général des investissements, Kingdom Zephyr Africa (2005-10)

Skhumbuzo MACOZOMA | 40 ans | Afrique du Sud

Président-directeur général
SANRAL

- Université de Wits
- Directeur général, Johannesburg Roads Agency (2010-15)

Mazin KHALIL | 31 ans | Soudan

Président-directeur général
SudaMed

- Université de Khartoum faculté de médecine
- Directeur général, Al Khalil Hospital (depuis 2008)

Alpha MENGISTU | 34 ans | Éthiopie

Directrice marketing
Unilerver Éthiopie

- Université de Pennsylvanie, Harvard
- Directrice générale spiritueux, Diageo Éthiopie (2014-16)

Simbarashe MHURIRO | 33 ans | Zimbabwe

Président-directeur général
Oxygen Africa

- Université du Zimbabwe
- Directeur de projet, Oxygen Group (2009-13)

Sylvain MUDIKONGO | 35 ans | RDC

Directeur d'investissement
VTB Capital

- Université de Louvain, Kings College, Institut Saint Louis
- Directeur d'investissement Afrique, Morgan Stanley (2012-14)

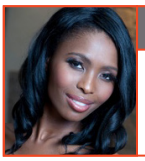

Mapule MZIMBA | 36 ans | Afrique du Sud

Directrice des produits bancaires
Absa

- University of South Africa, University of Pretoria, Oxford
- Directrice des opérations, Absa Capital (2012-15)

Nersan NAIDOO | 38 ans | Afrique du Sud

Président-directeur général
Sanlam Investments

- Université de KwaZulu-Natal, Oxford
- Directeur d'investissement, Sanlam Investment (2002-13)

Thierry N'DOUFOU | 38 ans | Côte d'Ivoire

Président-directeur général
Qelasy

- CUP Abidjan, Telecom Academy
- Président-directeur général, Internationale Grands Travaux (2011-14)

Clovis NGAGUEU | 40 ans | Cameroun

Directeur général Afrique francophone
Schneider Electric - Acess to Energy

- ESSEC, École nationale supérieure polytechnique de Yaoundé
- Directeur général, Schneider Electric Congo & RDC (2011-17)

Nino NJOPKOU | 36 ans | Cameroun

Directeur général Côte d'Ivoire
Leportail.ci

- Centrale Paris
- Directeur général, Kerawa (2012-17)

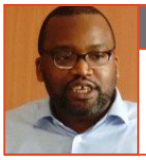

Chika NWOBI | 39 ans | Nigéria

Président-directeur général
L5Lab

- ETSU, Université de Tsinghua, INSEAD
- Directeur, Mtech Communication PLC (2008-14)

Andrew NYAMVUMBA | 33 ans | Rwanda

Président-directeur général
Ngali Holdings

- Université de Tshwane
- Directeur d'investissement, Afex (2008-10)

Isis NYONG'O | 38 ans | Kenya

Présidente-directrice générale
Asphalt & Ink

- Stanford, Harvard
- Directrice Afrique, InMobi (2011-13)

Classement

Patricia NZOLANTIMA | 39 ans | RDC

Directrice générale
Exp-comunicart

- Université protestante du Congo, Cape Studies Institute
- Directrice du développement, Performances Consulting (2013-16)

Ny Rado RAFALIMANANA | 40 ans | Madagascar

Président-directeur général
Axius Holding Madagascar

- Institut supérieur polytechnique de Madagascar, INSCAE
- Président-directeur général, Sunix Agency (2003-13)

Harinjaka RATOZAMANANA | 38 ans | Madagascar

Président-directeur général
Fondation Ratozamanana

- Université d'Aix-Marseille
- Président-directeur général, Habaka (2011-16)

Rachel SIBANDE | 32 ans | Malawi

Présidente-directrice générale
mHub

- Université du Malawi, Université de Mzuzu
- Directrice de projet, Agribusiness Systems International (2014-15)

Momarr Mass TAAL | 31 ans | Gambie

Président-directeur général
Tropingo Foods

- Columbia International College, Université de York
- Tropingo Foods (depuis 2015)

Silvestre TULUMBA KAPOSE | 37 ans | Angola

Président-directeur général
S. Tulumba Invest

- Autodidacte
- Directeur général, SEAA Ltd. (2009-10)

Michael UGWU | 35 ans | Nigéria

Directeur général
Sony Music West Africa

- University College London
- Directeur général, Iroking Ltd (2012-13)

Danladi VERHEIJEN | 40 ans | Nigéria

Président-directeur général
Verod Capital Management

- Calvin College, Harvard, Stanford
- Vice-Président, Citibank Nigéria (2006-08)

Phyllis WAKIAGA | 35 ans | Kenya

Présidente-directrice générale
Kenya Association of Manufacturers

- Institute of Human Resource Management, University of Nairobi
- Directrice, Kenya Airways (2011-13)

Anthony WEREMAKA | 40 ans | Ouganda

Directeur général
M-KOPA Uganda Limited

- Université de Makerere
- Directeur des risques, Bank Uganda Limited (2009-12)

Maya ZOUGGAR | 38 ans | Algérie

Directrice générale Algérie
Emirates

- EFTG Algérie
- Directrice commerciale Cambodge, Qatar Airways (2012-13)

Gloria ZVARAVANHU | 39 ans | Zimbabwe

Directrice générale
Nicoz Diamond Ltd

- UNISA, Rhodes University South Africa
- Directrice financière, First Mutal Life Assurance (2005-08)

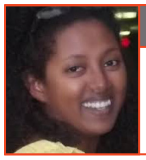

Lulayn AWGICHEW | 36 ans | Éthiopie

Directrice générale adjointe
Bislet Agritech

- Alemaya University, Addis Ababa University
- World Vision Ethiopia (2007-13)

Alfa DEMMELLASH | 36 ans | Éthiopie

Présidente-directrice générale
Rising Tide

- Harvard, The New School
- Rising Tide (depuis 2004)

Edha NAHDI | 39 ans | Tanzanie

Directeur général
Amsons Group

- Autodidacte
- Responsable des transports, Amsons Group (2006-??)

Omar AMER | 33 ans | Égypte

Vice-Président
Amer Group

- Université américaine du Caire
- Directeur ventes, Delmar Touristic Development (2006-08)

Karim ABDEL WAHAB | 32 ans | Égypte

Vice-Président
Mimary Group

- Arab Academy for Science
- Président, Signatures Design + Contracting (depuis 2012)

Serigne BARRO | 39 ans | Sénégal

Directeur général
People Input

- Université Paris-Est, ISC Paris
- Directeur de projet, Groupe SQLI (2000-02)

Mauro GRACA | 39 ans | Angola

Vice-Président
Sonangol Gas

- Instituto Superio Técnico
- Directeur du développement, Sonangol Gas (2013-15)

Sheyma HADDADA | 39 ans | Tunisie

Présidente-directrice générale
Groupe Intertechnique

- Doctorat d'état en marketing international
- Présidente-directrice générale, Intertechnique (Depuis 1998)

2017

ALUMNI

Choiseul 100 AFRICA

Les leaders économiques de demain

Les Alumni Choiseul Africa regroupent les dirigeants économiques africains ayant été lauréats d'une ou plusieurs éditions du *Choiseul 100 Africa*, ayant participé aux évènements dédiés organisés par l'Institut Choiseul, et ayant dépassé l'âge limite pour figurer dans notre classement.

Tout au long de l'année, les Alumni Choiseul Africa restent associés aux différents évènements organisés en Afrique et à Paris. Avec les lauréats 2017, les Alumni Choiseul Africa constituent un réseau puissant et structuré de premier plan à l'échelle du continent africain.

Roland AGAMBIRE | Lauréat 2014-2015 | GHANA

Président-directeur général
RLG COMMUNICATIONS

- Ghana Institute of Management and Public Administration
- Président-directeur général, Roagam Links (2001-04)

Paul-Harry AITHNARD | Lauréat 2014-2015 | TOGO

Directeur marchés de capitaux et gestion d'actifs
ECOBANK GROUP

- Université de Paris, HEC Montréal
- Directeur général adjoint, BBSP Inc. (2000-08)

Rania AL-MASHAT | Lauréat 2014-2015 | ÉGYPTE

Conseillère du Chef Économiste
FONDS MONÉTAIRE INTERNATIONAL

- Université du Maryland, Université américaine du Caire
- Directrice de la politique monétaire, Banque centrale d'Égypte (2005-16)

Olivier AVOA | Lauréat 2014-2015 | CÔTE D'IVOIRE

Président-directeur général
AFRIKAP GROUP

- Université d'Abidjan, ESC Abidjan, Hult
- Directeur général, Samsung Electronics Côte d'Ivoire (2013-15)

Sidy BANE | Lauréat 2015 | SÉNÉGAL

Directeur général
PUMA ENERGY AFRIQUE SUBSAHARIENNE

- Université de Paris, Skema
- Directeur général, Puma Energy Zambia (2014-16)

Nayé Anna BATHILY | Lauréat 2016 | SÉNÉGAL

Responsable des relations parlementaires
BANQUE MONDIALE

- Université du Maryland, Harvard
- Chargée des relations parlementaires, Banque mondiale (2004-12)

Amine BERRADA-SOUNNI | Lauréat 2014-2015 | MAROC

Président-directeur général
AIGUEBELLE

- Duke
- Président-directeur général, Fenagri (2002-16)

Mohamed BRIDAA | Lauréat 2014-2015 | TUNISIE

Directeur général
MICROSOFT TUNISIE

- Université de Tunis El-Manar
- Directeur des ventes, Microsoft Afrique du Nord (2008-11)

Houda CHAFIL | Lauréat 2014-2015 | MAROC

Directrice générale
MAGHREB TITRISATION

- Hassania TP, Ponts ParisTech
- Directrice de la stratégie financière, CDG Développement (2007-11)

Anabela CHAMBUCA | Lauréat 2016 | MOZAMBIQUE

Directrice de cabinet
PRÉSIDENCE DE LA RÉPUBLIQUE MOZAMBIQUE

- Université de Coimbra
- Présidente-directrice générale, Bourses des valeurs du Mozambique (2012-16)

Fatiha CHARRADI | Lauréat 2014-2015 | MAROC

Présidente-directrice générale
OCP INNOVATION FUND FOR AGRICULTURE

- École Mohammedia d'ingénieurs, Ponts ParisTech
- Chargée de mission auprès de la présidence, OCP (2008-10)

Gabriel CURTIS | Lauréat 2014-2015 | GUINÉE

Directeur général
APIP-GUINÉE

- McGill, Columbia
- Responsable de la gestion des risques et du capital, BNY Mellon (2013-14)

Mohammed DEWJI | Lauréat 2014-2015-2016 | TANZANIE

Président-directeur général
MeTL

- Université de Georgetown
- MeTL (depuis 1999)

Khanyi DHLOMO | Lauréat 2014-2015-2016 | AFRIQUE DU SUD

Présidente-directrice générale
NDALO MÉDIA

- Université du Witwatersrand, Harvard
- Directrice France, Afrique du Sud Tourisme (2003-07)

Chams DIAGNE | Lauréat 2014 | SÉNÉGAL

Président-directeur général
TALENT2AFRICA

- ESIG Paris, IGS, Université de Lille
- Président-directeur général, Viadeo Afrique (2011-15)

Mokhlis EL-IDRISSI | Lauréat 2014-2015 | MAROC

Directeur d'investissement
MAROCINVEST

- ESIG Rabat, SupInfo Casablanca, HEC Montréal
- Directeur des participations, BMCE Bank (2005-12)

Hisham EL KHAZINDAR | Lauréat 2014-2015 | ÉGYPTE

Président-directeur général
QALAA HOLDINGS

- Université américaine du Caire, Harvard
- Directeur Banque d'investissement, EFG Hermes (2000-04)

Ermias ESHETU | Lauréat 2015 - 2016 | ÉTHIOPIE

Directeur général
ETHIOPIA COMMODITY EXCHANGE

- UMIST, Manchester Business School
- Vice-président Marketing et services corporate, Zemen Bank (2009-15)

Ken ETETE | Lauréat 2014-2015 | NIGÉRIA

Président-directeur général
CENTURY GROUP NIGÉRIA

- London School of Economics, Harvard
- Directeur pays, Bluewater Offshore Nigeria (2000-01)

Patricia GIESKES VERINGA | Lauréat 2016 | RDC

Présidente-directrice générale
THE JOB FACTORY

- Institut Mercuri Goldman
- Directrice de programme, OIM-ONU (2004-06)

Cindy HESS | Lauréat 2015-2016 | AFRIQUE DU SUD

Présidente-directrice générale
MEDIA24

- Université du Cap, Université du Cap Occidental
- Directrice financière, Pioneer foods (2015-16)

Hassanein HIRIDJEE | Lauréat 2014-2015 | MADAGASCAR

Président
DTS - MOOV MADAGASCAR

- ESCP Europe
- Président-directeur général, First Immo (1999-2005)

Pascal HOUANGNI-AMBOUROUE | Lauréat 2014-2015-2016 | GABON

Ministre du pétrole et des hydrocarbures
RÉPUBLIQUE DU GABON

- Université d'Abertay Dundee, IDRAC Business School
- Ministre délégué à l'économie, République du Gabon (2016-17)

Carole KARIUKI | Lauréat 2015 | KENYA

Présidente-directrice générale
KENYA PRIVATE SECTOR ALLIANCE

- Université de Nairobi, Université de Bowling Green
- Cheffe de programme, KEPSA (2005-09)

Stella KILONZO | Lauréate 2016 | KENYA

Directrice de la division des affaires financières
BAD

- Université catholique d'Afrique de l'Est, Université de Loyola
- Directrice, United Capital Plc (2013)

Moatlhodi LEKAUKAU | Lauréat 2014-2015 | BOTSWANA

Président-directeur général
STANDAR CHARTERED BANK BOSTWANA

- Université du Cap
- Président-directeur général, @SmellingRoses (depuis 2017)

Walid LOUKIL | Lauréat 2016 | TUNISIE

Directeur général adjoint
GROUPE LOUKIL

- ISG Tunis, ISCAE Tunis
- Directeur, MIS Informatique (1997-2002)

Michael KING'ORI MACHARIA | Lauréat 2014-2015-2016 | KENYA

Président-directeur général
SEVEN SEAS TECHNOLOGIES

- Université de Strathmore
- Directeur ventes et marketing, Comtech Systems (1998-00)

Sami MAINICH | Lauréat 2014-2015-2016 | ALGÉRIE

Directeur général des ventes
DOW CHEMICAL MOYEN-ORIENT, AFRIQUE & TURQUIE

- EMBA, ECPM Strasbourg
- Directeur général, Dow Chemical Maghreb

Eric MBOMA | Lauréat 2014-2015 | RDC

Président-directeur général
ARCA

- IEMI, ESCP Europe, Harvard, Chicago Booth
- Président-directeur général, Standard Bank Group (2012-17)

Adelane MECELLEM | Lauréat 2014-2015 | ALGÉRIE

Président-directeur général
AXA ASSURANCE MOYEN-ORIENT, AFRIQUE & TURQUIE

- Polytechnique Alger, Polytechnique Paris
- Président-directeur général, Axa Assurance Algérie (2011-17)

Jean-Paul MELAGA | Lauréat 2014-2015-2016 | CAMEROUN

Directeur Général
WHITESTONE FINANCE

- IEP Lyon, ESCP Europe
- Directeur Afrique, Bank of Tokyo-Mitsubishi (2008-15)

Lamia MERZOUKI | Lauréat 2016 | MAROC

Directrice générale adjointe
CFCA

- ESSEC Business School, Harvard
- Directrice de la stratégie et de l'organisation, Akwa Group (2004-09)

Busisa MOYO | Lauréat 2015-2016 | ZIMBABWE

Président-directeur général
UNITED REFINERIES

- Université d'Afrique du Sud, Université de Navarre
- Président-directeur général, Moyo Africa Financial Advisory (2008-11)

Babalwa NGONYAMA | Lauréat 2015 | AFRIQUE DU SUD

Présidente-directrice générale
SINAYO SECURITIES

- Université de Transkei, Université Bond
- Directrice financière, Safika Holdings (2009-12)

Peter NJONJO | Lauréat 2014-2015-2016 | KENYA

Président
COCA-COLA AFRIQUE DE L'OUEST

- Strathmore College, USIU
- Directeur général, Coca-Cola Kenya (2009-11)

Ken NJOROGE | Lauréat 2014-2015-2016 | KENYA

Président-directeur général
CELLULANT

- Université de Strathmore
- Président-directeur général, 3mice (1999-2003)

William NKONTCHOU | Lauréat 2014 | Cameroun

Directeur
Emerging Capital Partners

- Polytechnique Paris, Mines ParisTech, Harvard
- Directeur d'investissement, Sindicatum (2005-08)

Nomkhita NQWENI | Lauréat 2014-2015 | Afrique du Sud

Présidente-directrice générale
Wealth Investment Management & Insurance

- Université de Rhodes, Université de Johannesburg
- Présidente-directrice générale, Absa Capital (2010-16)

Ndidi NWUNELI | Lauréat 2014-2015-2016 | Nigéria

Directrice générale
LEAP Africa

- Wharton, Harvard
- Directrice générale, FATE Nigéria (2000-02)

Joshua OIGARA | Lauréat 2014-2015-2016 | Kenya

Président-directeur général
Kenya Commercial Bank

- Université de Strathmore, Université de Perth
- Directeur financier, Kenya Commercial Bank (2011-13)

Nuradin OSMAN | Lauréat 2014-2015 | Somalie

Directeur Moyen-Orient et Afrique
AGCO Corporation

- Université de Mogadiscio
- Conseiller auprès du Président, AGCO Corporation (2007-12)

Igho SANOMI | Lauréat 2014-2015-2016 | Nigéria

Président-directeur général
Taleveras

- Université de Jos
- Directeur général, Sarian Oil (2000-01)

Denis-Christel SASSOU-NGUESSO | Lauréat 2014-2015-2016 | Congo

Député
République du Congo

- École militaire préparatoire Général Leclerc
- Président-directeur général, SNPC Distribution (2009-12)

Lamia TAZI | Lauréate 2014-2015-2016 | Maroc

Directrice générale
Sothema

- Université de Liège
- Directrice rattachée à la présidence, Sothema (1997-2000)

Mehdi TAZI | Lauréat 2014-2015-2016 | Maroc

Président
Belassur

- Télécom ParisTech, INSEAD
- Président-directeur général, Saham Assurance Maroc (2014-17)

Henok TEFERRA | Lauréat 2015-2016 | Éthiopie

Directeur général
Asky Airlines

- Université de Nice, Université de Paris
- Directeur des affaires institutionnelles, Ethiopian Airlines (2010-12)

Mohamed YACOUBI | Lauréat 2016 | Maroc

Directeur général Afrique
Groupe Palmeraie Développement

- Centrale Lyon, Université de Penn State, HEC Montréal
- Directeur général Pôle Luxe, Groupe Palmeraie Développement (2011-14)

PARTENAIRES

Choiseul 100 AFRICA

Les leaders économiques de demain

Le mot de

Bris Rocher

Président-directeur général,
Groupe Rocher

@Gwenaël Saliou

L'essor de l'Afrique va rebattre les cartes

À l'image de la croissance économique, les décennies à venir risquent d'être fortement marquée par l'expansion démographique en Afrique. En effet, la population africaine est passée de moins de 200 millions d'habitants en 1950 à 1 milliard aujourd'hui et d'ici à 2050, ce continent devrait voir sa population plus que doublée.

De par sa croissance soutenue sur ces dix dernières années et l'émergence d'une classe moyenne avide d'équipements et de consommation, nous constatons que l'équivalent du sous-continent indien est en train de se constituer aux portes de l'Europe. Cette transition démographique unique dans l'histoire de l'humanité doit nous encourager à considérer ce continent comme il se doit. En effet, parmi les grandes nations, la France est, avec l'Angleterre, la plus proche - par l'histoire, la langue et la géographie - de l'Afrique.

De plus, il y a une forme de diversification et de répartition du risque qui distingue le continent Africain, de la Chine ou de l'Inde. En effet, le continent Africain ne peut pas être en crise totalement. Aujourd'hui, l'économie se diversifie par la force des choses. Aux secteurs traditionnels miniers ou agricoles, sensibles à des phénomènes de prédation ou de gestion à court terme, s'ajoutent les télécoms, la finance ou les industries de transformation.

On ne peut ignorer cette lame de fond.

C'est pourquoi la marque Yves Rocher a fait le choix d'investir en Afrique à travers un réseau de plus de 150 magasins sur le continent afin d'accompagner les femmes africaines soucieuses de leur bien être et de la planète

Développée depuis 1959 par Mr. Yves Rocher, la Marque entend imprimer son empreinte afin d'être un acteur puissant dans le mouvement de transformation du monde.Cette Marque, dédiée à la beauté des femmes s'attache à restituer les mécanismes de vie des plantes dans des produits de beauté efficaces et respectueux de la Nature grâce à notre expertise botanique et scientifique.

Je tiens à saluer l'initiative de l'Institut Choiseul qui contribue à faire émerger les talents pour accompagner ce mouvement incroyable pour le continent mais aussi pour notre planète. Enfin, l'importance du nombre de femmes qui y sont représentées mérite d'être soulignée car ces dernières représentent indubitablement le meilleur du futur de l'Afrique.

Le mot de

Laurent Benarousse
Associé, Roland Berger

Nicolas Teisseyre
Associé, Roland Berger

L'Afrique et Roland Berger

Le regard sur l'Afrique a changé et c'est une bonne nouvelle. Les années 2010 ont renoué avec "l'afro-optimisme", qui voit dans l'Afrique le dernier réservoir mondial de croissance élevée attirant de plus en plus l'attention des décideurs et des investisseurs. Or, s'il est un atout sur lequel le continent Africain peut compter, c'est bien sa jeunesse. 47% des africains ont aujourd'hui moins de 18 ans ! À l'horizon 2050, la population de personnes dépendantes (0-14 ans et plus de 65 ans) diminuera, tandis que la main d'oeuvre active (personnes âgées de 15 à 64 ans) sera en forte augmentation. Le plein effet du "dividende démographique" est donc à venir.

Mais s'il est une opportunité, le dividende démographique est également un défi majeur. Pour être source de développement et de croissance, la population doit être en bonne santé et bien formée. C'est pourquoi, l'émergence et la consolidation d'une nouvelle génération de leaders aficains est un enjeu clé poru la dynamique à venir du continent. Dans ce contexte, l'initiative « Choiseul 100 - Afrique » est particulièrement bienvenue

Fondé en 1967, Roland Berger, un des leaders mondiaux du conseil de Direction générale et seul d'origine européenne, a à coeur de participer à l'aventure africaine, en recherchant les opportunités de développement endogame des économies, selon une logique résolument entrepreneuriale et partenariale. La construction de l'avenir du continent avec une nouvelle génération de dirigeants est au coeur de notre stratégie, aussi bien auprès des gouverments dans le cadre de stratégies de modernisation de l'État et de support aux grands projets d'infrastructure, qu'auprès des grandes entreprises. S'appuyant sur son expérience internationale, le cabinet dispose de deux bureaux sur le continent africain et y travaille désormais dans plus de 25 pays.

Parce que la croissance et le développement africains présentent des caractéristiques fortes, Roland Berger produit et diffuse son expertise africaine auprès des institutions internationales et de ses clients. Notre dernière étude, Investir en Afrique, mythes et réalité bouscule les idées reçues sur l'Afrique et identifie ainsi 8 pays prioritaires pour les investisseurs : le Nigéria, l'Éthiopie, le Kenya, la Tanzanie, le Mozambique, l'Angola, la Côte d'Ivoire et l'Égypte. Nous vous invitons à la découvrir sur le site internet de Roland Berger sous la rubrique « Publication ».

Le mot de

Michaël Fribourg

Président-directeur général,
Chargeurs

Chargeurs, partenaire des plus grands talents d'Afrique

Fondé en 1872 et présent industriellement et commercialement dans 34 pays sur 5 continents, Chargeurs est un groupe diversifié dans les niches industrielles de haute technicité. Chargeurs est le numéro 1 mondial des films plastiques de protection de surface, le numéro 2 mondial des textiles techniques pour le luxe, le sportswear et l'habillement, le numéro 1 mondial de la laine haut de gamme et le leader de référence dans les textiles techniques utilisés pour le marketing et l'aménagement intérieur.

En renouvelant son soutien au programme Choiseul 100 Africa, le groupe Chargeurs confirme son engagement vis-à-vis d'une communauté volontaire et engagée représentant l'avenir de l'économie et de l'industrie d'un continent en pleine effervescence. En créant ce qui est devenu le Davos de l'Afrique, Pascal Lorot, président de l'Institut Choiseul, a créé un forum et un vivier des plus grands talents qui bâtissent une Afrique dans laquelle Chargeurs entend s'impliquer pour déployer ses solutions dans des marchés à très haut potentiel.

Groupe coté en bourse et reconnu mondialement, Chargeurs dispose d'une présence pionnière en Afrique qui s'appuie sur des partenariats et talents locaux dont j'entends accroître le vivier en continu. L'essor des industries du bâtiment et de la mode dans plusieurs pays d'Afrique de référence peut s'appuyer et tirer parti des savoir-faire et technologies développés et diffusés mondialement par les métiers de notre Groupe, et nous le ferons en bâtissant, avec les talents de demain les plus choisis, des partenariats d'implantation et de distribution.

Sous l'impulsion nouvelle et internationale que j'ai donnée au Groupe, Chargeurs accélère sa croissance et entend se renforcer et s'implanter à court terme sur les zones africaines à fort potentiel.

À titre d'exemple, Chargeurs est depuis 2016 implanté en Éthiopie sur le complexe d'Hawassa, un nouveau site de référence mondial pour sa branche Fashion Technologies, au service des nouvelles marques émergentes d'Afrique et des grands opérateurs de la mode mondiale. Le potentiel de croissance de cette nouvelle implantation est considérable, nous entendons répliquer cette démarche en partenariat sur tout le continent. Le continent, dans sa diversité et son émulation exceptionnelles, peut être fier de s'appuyer sur les talents repérés et suivis par le Choiseul 100 Africa.

L'avenir que vous bâtissez est entre vos mains.

Vous pouvez compter sur nous aujourd'hui et demain, à votre côté, pour de nouvelles ambitions.

Le mot de

Saïd Ibrahimi

Directeur général
Casablanca Finance City Authority

@Gwenaël Saliou

Casablanca Finance City, une passerelle privilégiée vers les marches africaines

Casablanca Finance City (CFC) s'est hissée en quelques années à la 1ère place africaine du classement « GFCI » des centres financiers. Une progression qui traduit bien l'engouement des investisseurs envers le continent et son potentiel considérable. Ce potentiel tient aux tendances de fond qui le traversent : un dynamisme démographique, une urbanisation rapide, une augmentation du pouvoir d'achat et de la consommation privée qui auront pour effet, d'ici 2025, de faire émerger une importante classe moyenne, de voir apparaître une douzaine de mégalopoles et une centaine de villes de plus d'un million d'habitants, ainsi que d'améliorer les niveaux d'accès à l'éducation et à la santé.

En parallèle, les investissements directs étrangers (IDE) continueront d'affluer vers les secteurs porteurs, principalement dans les infrastructures énergétiques et l'agriculture, mais aussi pour appuyer le développement des services financiers, la grande distribution, le transport et la logistique. L'Afrique bénéficiera également d'un meilleur accès aux nouvelles technologies qui favoriseront des avancées en matière de développement durable, sans compter le dynamisme de ses entrepreneurs et la révolution numérique en marche.

Le Maroc a fait le choix sans équivoque d'accompagner ces transformations. Grâce à une position géostratégique, à une stabilité politique garantie par une dynastie historique, et un train de réformes salué cette année par le FMI, le pays offre une base stratégique sûre pour se déployer en Afrique. Dans ce contexte, CFC a développé une offre dédiée aux investisseurs internationaux qui a déjà séduit plus de 120 entreprises. Cette offre comprend des facilités administratives pour la constitution de sociétés en 48h ; des procédures simplifiées pour les demandes de visas d'affaires, les contrats de travail étrangers et les permis de résidence ; ainsi que la fluidité dans la gestion des avoirs en devises de sources étrangères.

L'écosystème CFC est bâti autour de 4 catégories complémentaires d'entreprises : les sièges régionaux de multinationales, les holdings, les entreprises financières et les prestataires de services professionnels. Ce vivier unique d'investisseurs en Afrique comprend de grands noms (le fonds « Africa 50 », Wendel, AIG, Société Générale, BNP, Bank of China, Baker & McKenzie, Clifford Chance, BCG, McKinsey, PwC, Nestlé, Shell, Engie, Accor, Huawei, Total, etc.) qui couvrent au total pas moins de 49 pays sur le continent ! CFC noue également des partenariats sud-sud avec plusieurs autres places financières et des agences de promotion des investissements en Afrique afin de pouvoir offrir des relais locaux à ses entreprises labellisées. Celles-ci peuvent aussi s'adosser aux banques marocaines qui sont présentes dans 34 pays.

Enfin, Casablanca dispose du 1er hub aérien Europe-Afrique, aux portes de l'Europe, et à seulement 2h des villes de Marrakech et Tanger, tout en bénéficiant de l'un des meilleurs climats au monde. En figurant parmi les 5 centres mondiaux susceptibles de croître en importance à l'avenir, CFC réaffirme plus que jamais son ambition d'être aux côtés des investisseurs du continent au service de l'Afrique. Et avec une croissance du PIB africain qui devrait être multiplié par dix d'ici 2050, l'Afrique reste bel et bien un continent d'avenir.

Fondé en 1967, Roland Berger Strategy Consultants est l'un des leaders mondiaux du conseil en Direction générale et le seul cabinet d'origine européenne. Le cabinet conseille les Directions générales des plus grandes entreprises européennes et internationales sur l'ensemble des problématiques de stratégie, de management, d'amélioration de la performance des entreprises et s'attache à proposer des solutions innovantes, avec une attention particulière portée à l'obtention de résultats concrets et mesurables. Le cabinet compte 2 400 collaborateurs et bénéficie d'un réseau international constitué de 50 bureaux dans 36 pays, qui lui permet d'accompagner les plus grands groupes internationaux sur leurs problématiques clés en conjuguant approche locale et vision internationale.

Chargeurs est un champion industriel global des marchés de niche, exerçant en leader dans la protection temporaire de surfaces, l'entoilage pour habillement, les textiles techniques et la laine haut de gamme. Le dynamisme du Groupe repose sur un modèle mondial durable d'excellence et de différenciation industrielle se caractérisant par un management engagé du capital humain, une culture financière solide et exigeante, une excellence opérationnelle et des produits et services de niche. Depuis 1872, la globalisation est dans l'ADN de Chargeurs. Aujourd'hui ce sont près de 1 500 collaborateurs dans 34 pays qui accompagnent les clients du Groupe au plus près de leurs besoins et mutations.

YVES ROCHER

Le groupe Yves Rocher est une entreprise de cosmétique fondée en 1959 par Monsieur Yves Rocher. Groupe familial contrôlé à 96% par la famille du fondateur, le groupe dispose de près de 16000 salariés et 220000 franchisés (esthéticiennes ou délégués) qui lui permettent de distribuer plus de 500 millions de produits par an à travers le monde. Fort de ses 8 marques - Yves Rocher (entreprise préférée des Français depuis 2008), Petit Bateau, Stanhome, Dr Pierre Ricaud, Daniel Jouvance, Kiotis, ID Parfums et Flormar - le Groupe a réalisé un chiffre d'affaires de 2,2 milliards d'euros en 2013. Groupe international actif sur les marchés de la cosmétique, du textile ou encore des produits d'entretien de maison, Yves Rocher est présent dans plus de 20 pays sur les 5 continents et a séduit plus de 40 millions de femmes à travers le monde (une femme sur trois en France).

CASABLANCA FINANCE CITY
القطب المالي للدار البيضاء

Plateforme régionale liant le Nord et le Sud et rayonnant sur l'Afrique, CFC est une initiative public-privé lancée en 2010. La loi 44-10 relative au «statut CFC », charge Casablanca Finance City Authority (CFCA) du pilotage global et de la promotion institutionnelle de CFC. Le tour de table de haut niveau de CFCA comprend la banque centrale du Maroc, la bourse de Casablanca, la Caisse de Dépôt et de Gestion et les trois banques leaders du Royaume. CFC vise à attirer les institutions internationales (entreprises financières, sièges de multinationales, holding et prestataires de services professionnels) à investir et mener leurs activités dans la région, en leur offrant un environnement des affaires fluide aux standards internationaux. CFC est une réalité opérationnelle forte de plus d'une centaine d'entreprises labélisées qui ont choisi CFC pour son écosystème fiable et convivial, ainsi que pour la proximité des marchés africains. CFC s'impose aujourd'hui comme la 1ère place financière sur le continent dans le Global Financial Centres Index.

- INSTITUT -
CHOISEUL

16, rue du Pont Neuf | 75001 Paris, France
Tél. : + 33 1 53 34 09 93
contact@choiseul.info
www.choiseul.info

Choiseul 100 AFRICA

Les leaders économiques de demain

2017

www.choiseul.info

Institut Choiseul
Paris